

ภาคผนวก ก

สำเนาประธานบัตร

ฉบับนี้สำหรับผู้ถือประทานบัตรเก็บไว้



แบบแร่ ๒
ลำดับที่ ๑

ประทานบัตร
เพื่อการทำเหมืองประเภทที่ ๒

ประทานบัตรเลขที่ ๓๓๒๑๐/๑๖๕๑๔

ออกให้แก่ นรินทร์ บุญศิลารัตน์ จำกัด อายุ ปี สัญชาติ ไทย
หมายเลขบัตรประจำตัวประชาชน/ ทะเบียนนิติบุคคลเลขที่ ๐๒๐๕๕๖๒๐๓๕๕๕๐
อยู่บ้านเลขที่/สำนักงานเลขที่ ๒๐๗/๔ ตรอก/ซอย
ถนน หมู่ที่ ๔ ตำบล/แขวง คลองกิ่ว
อำเภอ/เขต บ้านมิ่ง จังหวัด ชลบุรี
เพื่อให้ทำเหมืองแร่ประเภทที่ ๒ ชนิดแร่ หินอุตสาหกรรมชนิดหินแกรนิตเพื่ออุตสาหกรรมก่อสร้าง
ณ ตำบล คลองกิ่ว อำเภอ บ้านมิ่ง จังหวัด ชลบุรี
มีอายุ ๓๐ ปี นับแต่วันที่ ๒๔ เดือน ธันวาคม พ.ศ. ๒๕๖๕ ถึงวันที่ ๒๔ เดือน ธันวาคม พ.ศ. ๒๕๙๕
จำนวนเนื้อที่ ๔๐๕ ไร่ งาน ๖๖ ตารางวา ตามแผนที่แนบท้ายประทานบัตรฉบับนี้
โดยมีเงื่อนไขสาระสำคัญที่กำหนดไว้ตามลำดับ ดังต่อไปนี้

- | | |
|---|----------------------|
| (๑) แผนที่แนบท้ายประทานบัตร | แสดงไว้ในลำดับที่ ๒ |
| (๒) เงื่อนไขการอนุญาตประทานบัตร | แสดงไว้ในลำดับที่ ๓ |
| (๓) แผนผังโครงการทำเหมือง | แสดงไว้ในลำดับที่ ๔ |
| (๔) มาตรการป้องกันและแก้ไขผลกระทบสิ่งแวดล้อม | แสดงไว้ในลำดับที่ ๕ |
| (๕) บันทึกข้อตกลงการจ่ายผลประโยชน์พิเศษแก่รัฐ | แสดงไว้ในลำดับที่ ๖ |
| (๖) บันทึกการต่ออายุประทานบัตร | แสดงไว้ในลำดับที่ ๗ |
| (๗) บันทึกการโอนประทานบัตร | แสดงไว้ในลำดับที่ ๘ |
| (๘) บันทึกการสวมสิทธิ | แสดงไว้ในลำดับที่ ๙ |
| (๙) บันทึกการเปลี่ยนชื่อหรือสถานภาพ | แสดงไว้ในลำดับที่ ๑๐ |
| (๑๐) บันทึกการเปลี่ยนแปลง กรณีขอเพิ่มเติมชนิดของแร่ที่จะทำเหมือง
วิธีการทำเหมือง แผนผังโครงการทำเหมือง เงื่อนไขเพิ่มเติม และ
ประเภทของการทำเหมือง | แสดงไว้ในลำดับที่ ๑๑ |
| (๑๑) บันทึกการรับช่วงการทำเหมือง | แสดงไว้ในลำดับที่ ๑๒ |
| (๑๒) บันทึกการเปลี่ยนแปลงการคืนพื้นที่บางส่วน | แสดงไว้ในลำดับที่ ๑๓ |
| (๑๓) แผนงานที่แสดงการเปลี่ยนแปลงเขตการคืนพื้นที่บางส่วน | แสดงไว้ในลำดับที่ ๑๔ |

ออกให้ ณ วันที่ ๒๔ เดือน ธันวาคม พ.ศ. ๒๕๖๕



(นายนิรันดร์ ชื่นพิทยพิมุขวงศ์)
อธิบดีกรมอุตสาหกรรมพิเศษและเหมืองแร่

ลำดับที่ ๒

แผนที่แนบท้ายประทานบัตรที่ ๓๓๒๑๐ / ๑๖๕๑๔

คำขอที่ ๔./๒๕๖๓

ลำดับชุด L 7018 ระยะเวลาที่ 5235 III

อ. 734600 เมตร

น. 1464600 เมตร

GN.

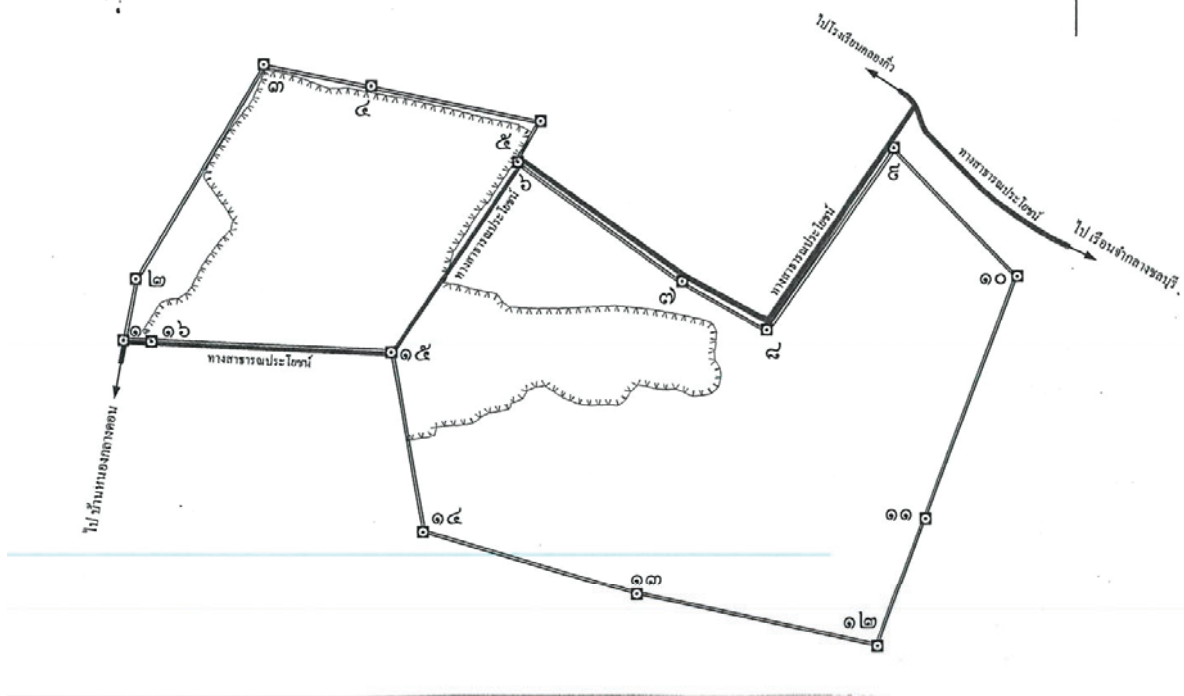

เนื้อที่ ๔๐๔ ไร่ งาน ๖๖ ตารางวา

มาตราส่วน ๑:๑๐,๐๐๐

จากมุมหมายเลข ๑ ถึงมุมหมายเลข ๒ ทิศ ๑๑ องศา ๒๖ ลิปดา ระยะ ๕๖.๐๓๑ เมตร
จากมุมหมายเลข ๒ ถึงมุมหมายเลข ๓ ทิศ ๓๓ องศา ๐๕ ลิปดา ระยะ ๓๘๒.๔๔๓ เมตร
จากมุมหมายเลข ๓ ถึงมุมหมายเลข ๔ ทิศ ๑๐๑ องศา ๒๒ ลิปดา ระยะ ๑๖๓.๕๖๓ เมตร
จากมุมหมายเลข ๔ ถึงมุมหมายเลข ๕ ทิศ ๑๐๑ องศา ๓๘ ลิปดา ระยะ ๒๕๐.๕๑๔ เมตร
จากมุมหมายเลข ๕ ถึงมุมหมายเลข ๖ ทิศ ๒๐๕ องศา ๓๖ ลิปดา ระยะ ๑๑.๕๕๕ เมตร

ลำดับที่ ๒

จากมุมหมายเลข.....๖.....ถึงมุมหมายเลข.....๗.....	ทิศ.....๑๒๖.....	องศา.....๑๑.....	ลิปดา.....	ระยะ.....๓๐๘.๐๗๓.....	เมตร
จากมุมหมายเลข.....๗.....ถึงมุมหมายเลข.....๘.....	ทิศ.....๑๑๕.....	องศา.....๓๒.....	ลิปดา.....	ระยะ.....๑๕๕.๘๑๖.....	เมตร
จากมุมหมายเลข.....๘.....ถึงมุมหมายเลข.....๙.....	ทิศ.....๑๕.....	องศา.....๑๐.....	ลิปดา.....	ระยะ.....๓๔๐.๗๑๒.....	เมตร
จากมุมหมายเลข.....๙.....ถึงมุมหมายเลข.....๑๐.....	ทิศ.....๑๓๖.....	องศา.....๐๔.....	ลิปดา.....	ระยะ.....๒๗๔.๐๒๖.....	เมตร
จากมุมหมายเลข.....๑๐.....ถึงมุมหมายเลข.....๑๑.....	ทิศ.....๒๐๐.....	องศา.....๕๖.....	ลิปดา.....	ระยะ.....๓๙๗.๓๒๐.....	เมตร
จากมุมหมายเลข.....๑๑.....ถึงมุมหมายเลข.....๑๒.....	ทิศ.....๒๐๐.....	องศา.....๕๕.....	ลิปดา.....	ระยะ.....๒๐๕.๕๒๖.....	เมตร
จากมุมหมายเลข.....๑๒.....ถึงมุมหมายเลข.....๑๓.....	ทิศ.....๒๙๒.....	องศา.....๑๓.....	ลิปดา.....	ระยะ.....๓๘๐.๑๑๖.....	เมตร
จากมุมหมายเลข.....๑๓.....ถึงมุมหมายเลข.....๑๔.....	ทิศ.....๒๙๖.....	องศา.....๓๕.....	ลิปดา.....	ระยะ.....๓๔๓.๑๔๖.....	เมตร
จากมุมหมายเลข.....๑๔.....ถึงมุมหมายเลข.....๑๕.....	ทิศ.....๓๕๐.....	องศา.....๐๔.....	ลิปดา.....	ระยะ.....๒๗๘.๗๐๔.....	เมตร
จากมุมหมายเลข.....๑๕.....ถึงมุมหมายเลข.....๑๖.....	ทิศ.....๒๗๒.....	องศา.....๓๕.....	ลิปดา.....	ระยะ.....๓๖๕.๖๕๘.....	เมตร
จากมุมหมายเลข.....๑๖.....ถึงมุมหมายเลข.....๑.....	ทิศ.....๒๗๒.....	องศา.....๔๐.....	ลิปดา.....	ระยะ.....๔๒๕.๓๔๔.....	เมตร
จากมุมหมายเลข.....ถึงมุมหมายเลข.....	ทิศ.....	องศา.....	ลิปดา.....	ระยะ.....	เมตร
จากมุมหมายเลข.....ถึงมุมหมายเลข.....	ทิศ.....	องศา.....	ลิปดา.....	ระยะ.....	เมตร
จากมุมหมายเลข.....ถึงมุมหมายเลข.....	ทิศ.....	องศา.....	ลิปดา.....	ระยะ.....	เมตร
จากมุมหมายเลข.....ถึงมุมหมายเลข.....	ทิศ.....	องศา.....	ลิปดา.....	ระยะ.....	เมตร
จากมุมหมายเลข.....ถึงมุมหมายเลข.....	ทิศ.....	องศา.....	ลิปดา.....	ระยะ.....	เมตร
จากมุมหมายเลข.....ถึงมุมหมายเลข.....	ทิศ.....	องศา.....	ลิปดา.....	ระยะ.....	เมตร
จากมุมหมายเลข.....ถึงมุมหมายเลข.....	ทิศ.....	องศา.....	ลิปดา.....	ระยะ.....	เมตร
จากมุมหมายเลข.....ถึงมุมหมายเลข.....	ทิศ.....	องศา.....	ลิปดา.....	ระยะ.....	เมตร
จากมุมหมายเลข.....ถึงมุมหมายเลข.....	ทิศ.....	องศา.....	ลิปดา.....	ระยะ.....	เมตร
จากมุมหมายเลข.....ถึงมุมหมายเลข.....	ทิศ.....	องศา.....	ลิปดา.....	ระยะ.....	เมตร
จากมุมหมายเลข.....ถึงมุมหมายเลข.....	ทิศ.....	องศา.....	ลิปดา.....	ระยะ.....	เมตร
จากมุมหมายเลข.....ถึงมุมหมายเลข.....	ทิศ.....	องศา.....	ลิปดา.....	ระยะ.....	เมตร
จากมุมหมายเลข.....ถึงมุมหมายเลข.....	ทิศ.....	องศา.....	ลิปดา.....	ระยะ.....	เมตร
จากมุมหมายเลข.....ถึงมุมหมายเลข.....	ทิศ.....	องศา.....	ลิปดา.....	ระยะ.....	เมตร

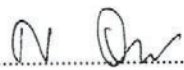
ลายมือชื่อ..... .....ผู้เขียน

(.....นางสาวศิวพร จิตต์มั่น.....)

ลายมือชื่อ..... .....ผู้แทน

(.....นายอนุสรณ์ ศรีสุวรรณ.....)

ลายมือชื่อ..... .....ผู้ตรวจ

(.....นายวีระศักดิ์ สาทธานนท์.....)

เงื่อนไขในการออกประทานบัตร

ผู้ถือประทานบัตรต้องปฏิบัติตามเงื่อนไขในการออกประทานบัตรเกี่ยวกับเรื่องที่กำหนดไว้ ดังต่อไปนี้

ข้อ ๑ วันเปิดการทำเหมืองครั้งแรกหลังได้รับประทานบัตร ภายในวันที่
ผู้ถือประทานบัตรต้องเปิดการทำเหมืองภายในหนึ่งปีนับตั้งแต่วันที่ได้รับประทานบัตร

ข้อ ๒ การให้ความคุ้มครองแก่คนงานและความปลอดภัยแก่บุคคลภายนอกที่มีได้กำหนดไว้ในประกาศกระทรวงอุตสาหกรรมที่ออกตามความในมาตรา ๓๒ แห่งพระราชบัญญัติแร่ พ.ศ. ๒๕๖๐
ต้องปฏิบัติตามมาตรการรักษาความปลอดภัยในเรื่องการรักษาความปลอดภัยในการทำเหมือง
และส่งเสริมสวัสดิภาพของคนงาน ตามมาตรการที่กำหนดไว้ในแผนผังโครงการทำเหมืองแร่
แนบท้ายประทานบัตรฉบับนี้

ข้อ ๓ มาตรการในการป้องกันและแก้ไขผลกระทบสิ่งแวดล้อม และการเฝ้าระวังให้เป็นไปตาม
เงื่อนไขที่กำหนดในรายงานการวิเคราะห์ผลกระทบสิ่งแวดล้อม

ข้อ ๔ ต้องทำและดำเนินการตามแผนการฟื้นฟูที่ระหว่างการทำเหมืองและสิ้นสุดการทำเหมือง

ข้อ ๕ การให้ผลประโยชน์พิเศษแก่รัฐ
ต้องให้ผลประโยชน์พิเศษแก่รัฐ ตามบันทึกข้อตกลงการจ่ายผลประโยชน์พิเศษแก่รัฐ
กรณีการขอประทานบัตร เลขที่ ขบ ๓๓๒๑๐/๑ ลงวันที่ ๑๐ สิงหาคม ๒๕๖๕

ข้อ ๖ ต้องจัดทำประกันภัยความรับผิดชอบต่อชีวิต ร่างกาย ทรัพย์สินของบุคคลภายนอก และต้องวาง
หลักประกันการฟื้นฟูสภาพพื้นที่ทำเหมือง และเยียวยาผู้ได้รับผลกระทบจากการทำเหมืองตามที่คณะกรรมการแร่
กำหนด ตามมาตรา ๖๘(๙) ส่งให้กรมอุตสาหกรรมพื้นฐานและการเหมืองแร่ ภายใน ๖๐ วันนับแต่วันที่ได้อ
รับอนุญาตประทานบัตร

การชำระเบี้ยประกันตามกรมธรรม์ประกันภัยให้ส่งหลักฐานให้กรมอุตสาหกรรมพื้นฐาน
และการเหมืองแร่ทราบภายในสามสิบวันนับแต่วันที่ครบกำหนดวันชำระแต่ละงวดตามสัญญา

ข้อ ๗ ในการทำเหมือง ถ้าได้พบโบราณวัตถุ ชากดึกดำบรรพ์ แร่หรือสิ่งที่มีโครงสร้างทางธรณีวิทยา
ที่มีลักษณะทางกายภาพเป็นพิเศษอันมีคุณค่าเกี่ยวกับการศึกษา วิจัยหรืออนุรักษ์ นอกจากจะต้องปฏิบัติตาม
กฎหมายว่าด้วยโบราณสถาน โบราณวัตถุ ศิลปวัตถุ และพิพิธภัณฑสถานแห่งชาติ และกฎหมายว่าด้วยการ
คุ้มครองชากดึกดำบรรพ์แล้ว ผู้ถือประทานบัตรจะต้องแจ้งการพบนั้นต่อเจ้าพนักงานอุตสาหกรรมแร่ประจำ
ท้องที่โดยพลัน

ข้อ ๘ ต้องปฏิบัติตามมาตรการและเงื่อนไขตามที่กฎหมายกำหนดไว้ และเงื่อนไขที่กำหนดเพิ่มเติม
ที่คณะกรรมการแร่เห็นชอบให้กำหนดเป็นเงื่อนไขในการอนุญาตประทานบัตร โดยให้เข้าร่วมโครงการ
และได้รับมาตรฐานเหมืองแร่สีเขียว (Green Mining) หรือมาตรฐานความรับผิดชอบต่อสังคมของผู้ประกอบการ
อุตสาหกรรมแร่ (CSR-DPIM) ของกรมอุตสาหกรรมพื้นฐานและการเหมืองแร่ ภายในระยะเวลา ๕ ปี หลังจากได้รับ
อนุญาตเปิดการทำเหมืองตามแผนผังโครงการทำเหมืองที่ขอประทานบัตรและให้รักษามาตรฐานดังกล่าวอย่างต่อเนื่อง

แผนผังโครงการทำเหมือง

ตามรายละเอียดแผนผังโครงการทำเหมืองแร่
หินอุตสาหกรรมชนิดหินแกรนิตเพื่ออุตสาหกรรมก่อสร้าง
โดยวิธีเหมืองเปิด
สำหรับคำขอประทานบัตรที่ ๔/๒๕๖๓
หมายเลขหลักหมายเขตเหมืองแร่ที่ ๓๓๒๑๐
ที่ตำบลคลองก้ว อำเภอบ้านบึง จังหวัดชลบุรี
ฉบับลงวันที่ ๒๗ กรกฎาคม ๒๕๖๕ ที่ผ่านการตรวจสอบ
โดยสำนักงานอุตสาหกรรมพื้นฐานและการเหมืองแร่ เขต ๖
ตามสำเนาหนังสือ ที่ อก ๐๕๑๖/๐๗๑๔ ลงวันที่ ๒๗ กรกฎาคม ๒๕๖๕
แนบท้ายประทานบัตรฉบับนี้

มาตรการป้องกันและแก้ไขผลกระทบสิ่งแวดล้อม

ตามรายงานการประเมินผลกระทบสิ่งแวดล้อมโครงการทำเหมืองแร่
หินอุตสาหกรรมชนิดหินแกรนิตเพื่ออุตสาหกรรมก่อสร้าง

โดยวิธีเหมืองเปิด

สำหรับคำขอประทานบัตรที่ ๔/๒๕๖๓

หมายเลขหลักหมายเขตเหมืองแร่ที่ ๓๓๒๑๐

ที่ตำบลคลองกิว อำเภอบ้านบึง จังหวัดชลบุรี

และมาตรการป้องกันและแก้ไขผลกระทบสิ่งแวดล้อมที่กำหนดโดย

สำนักงานนโยบายและแผนทรัพยากรธรรมชาติและสิ่งแวดล้อม

ตามหนังสือ ที่ ทส ๑๐๐๙.๒/๙๖๐๙ ลงวันที่ ๑๔ มิถุนายน ๒๕๖๕

และตามบันทึกข้อตกลงการปฏิบัติตามหลักเกณฑ์การจัดตั้งกองทุนเฝ้าระวังสุขภาพ

และกองทุนพัฒนาหมู่บ้านรอบพื้นที่เหมืองแร่

ฉบับลงวันที่ ๒๓ เมษายน ๒๕๖๕

และบันทึกข้อตกลงยินยอมปฏิบัติตามมาตรการและเงื่อนไขตามที่กฎหมายกำหนดไว้

และเงื่อนไขที่กำหนดเพิ่มเติมเป็นเงื่อนไขในประทานบัตร

ฉบับลงวันที่ ๑๖ ธันวาคม ๒๕๖๕

แนบท้ายประทานบัตรฉบับนี้

บันทึกข้อตกลงการจ่ายผลประโยชน์พิเศษแก่รัฐ

ตามบันทึกข้อตกลงเลขที่.....ลงวันที่.....
 ผู้ถือประทานบัตรได้ตกลงจ่ายผลประโยชน์พิเศษแก่รัฐ เป็นเงินทั้งสิ้น.....บาท
 โดยชำระ ☐ งวดเดียว เป็นเงิน.....บาท
☐ ผ่อนชำระงวด ๆ ละ.....บาท

หมายเหตุตามบันทึกข้อตกลงการจ่ายผลประโยชน์พิเศษแก่รัฐ กรณีการขอประทานบัตร
 เลขที่ ขบ. ๓๓๒๑๐/๑ ลงวันที่ ๑๐ สิงหาคม ๒๕๖๕.....

บันทึกข้อตกลงการจ่ายผลประโยชน์พิเศษแก่รัฐ (เพิ่มเติม)

ตามบันทึกข้อตกลงเลขที่.....ลงวันที่.....
 ผู้ถือประทานบัตรได้ตกลงจ่ายผลประโยชน์พิเศษแก่รัฐ เป็นเงินทั้งสิ้น.....บาท
 โดยชำระ ☐ งวดเดียว เป็นเงิน.....บาท
☐ ผ่อนชำระงวด ๆ ละ.....บาท

หมายเหตุ

บันทึกการต่ออายุประทานบัตร

ครั้งที่	การต่ออายุประทานบัตร				(ลงชื่อผู้ออกประทานบัตร) อนุญาต
	ต่อให้อีก (ปี)	ตั้งแต่วันที่/เดือน/ปี	ถึงวันที่/เดือน/ปี	รวม (ปี)	

บันทึกการโอนประทานบัตร

ครั้งที่	การโอนประทานบัตร			(ลงชื่อผู้ออกประทานบัตร) อนุญาต
	ผู้โอน	ผู้รับโอน	ตั้งแต่วันที่	

บันทึกการสวมสิทธิ

ด้วยสิทธิของผู้ถือประทานบัตรแปลงนี้ได้สิ้นสุดลงแล้วด้วยเหตุ.....

จึงได้อนุญาตสิทธิการทำเหมืองแปลงนี้ ให้แก่.....อายุ.....ปี สัญชาติ.....

อยู่บ้านเลขที่/สำนักงาน.....ตรอก/ซอย.....ถนน.....

หมู่ที่.....ตำบล/แขวง.....อำเภอ/เขต.....จังหวัด.....

ซึ่งเป็นผู้ถือประทานบัตรและมีสิทธิทำเหมืองแร่ตามเงื่อนไขที่กำหนดไว้ในประทานบัตรแปลงนี้ ตั้งแต่วันที่.....

เดือน..... พ.ศ. เป็นต้นไป

(.....)

ผู้ออกประทานบัตร

ลงนาม

บันทึกการเปลี่ยนสถานะหรือเปลี่ยนชื่อ

ครั้งที่	ผู้ถือประทานบัตรเปลี่ยนสถานะหรือเปลี่ยนชื่อ			ผู้บันทึกลงนาม
	จากสถานะหรือชื่อเดิม	เป็นสถานะหรือชื่อใหม่	เมื่อวันที่/เดือน/ปี	

บันทึกการเปลี่ยนแปลง
กรณีขอเพิ่มเติมชนิดของแร่ที่จะทำเหมือง วิธีการทำเหมือง
แผนผังโครงการทำเหมือง เจือปนไขเพิ่มเติม และประเภทของการทำเหมือง

ครั้งที่	สาระสำคัญของการเปลี่ยนแปลงฯ	สาระสำคัญของ เงื่อนไขเพิ่มเติม หรือ เข้าหลักเกณฑ์เป็นการทำ เหมืองประเภท.....	(ลงชื่อผู้ออกประทานบัตร) อนุญาต
๑	อนุญาตให้เพิ่มเติมชนิดแร่ที่ทำเหมืองสำหรับ ประทานบัตรแปลงนี้ ขึ้นอีก.....ชนิด คือชนิดแร่..... ตั้งแต่วันที่.....เดือน.....พ.ศ. เป็นต้นไป	/...../.....
	อนุญาตให้เปลี่ยนแปลงวิธีการทำเหมืองจาก วิธี..... เป็นวิธี..... ตั้งแต่วันที่.....เดือน.....พ.ศ. เป็นต้นไป	/...../.....
	อนุญาตให้เปลี่ยนแปลงแผนผังโครงการ ทำเหมืองตามแผนผังโครงการทำเหมืองที่ แนบท้ายประทานบัตรนี้ ที่ได้แก้ไขเพิ่มเติม และแสดงไว้ในลำดับที่ ๔ ตั้งแต่วันที่..... เดือน.....พ.ศ. เป็นต้นไป	/...../.....
๒			

แผนที่แสดงการเปลี่ยนแปลงเขตการค้ำพื้นที่บางส่วน
ของประธานบัตรที่.....

คำขอค้ำพื้นที่บางส่วนที่.....

ระหว่าง.....

☐

พื้นที่ส่วนที่ขอค้ำ เนื้อที่.....ไร่.....งาน.....ตารางวา

พื้นที่ส่วนที่เหลือทำเหมือง เนื้อที่.....ไร่.....งาน.....ตารางวา

มาตราส่วน.....

จากมุมหมายเลข.....ถึงมุมหมายเลข.....ทิศ.....องศา.....ลิปดา ระยะ.....เมตร
จากมุมหมายเลข.....ถึงมุมหมายเลข.....ทิศ.....องศา.....ลิปดา ระยะ.....เมตร
จากมุมหมายเลข.....ถึงมุมหมายเลข.....ทิศ.....องศา.....ลิปดา ระยะ.....เมตร
จากมุมหมายเลข.....ถึงมุมหมายเลข.....ทิศ.....องศา.....ลิปดา ระยะ.....เมตร
จากมุมหมายเลข.....ถึงมุมหมายเลข.....ทิศ.....องศา.....ลิปดา ระยะ.....เมตร
จากมุมหมายเลข.....ถึงมุมหมายเลข.....ทิศ.....องศา.....ลิปดา ระยะ.....เมตร
จากมุมหมายเลข.....ถึงมุมหมายเลข.....ทิศ.....องศา.....ลิปดา ระยะ.....เมตร
จากมุมหมายเลข.....ถึงมุมหมายเลข.....ทิศ.....องศา.....ลิปดา ระยะ.....เมตร

ลายมือชื่อผู้เขียน
(.....)

ลายมือชื่อผู้ทวน
(.....)

ลายมือชื่อผู้ตรวจ
(.....)

หมายเหตุ ให้ปรับใช้ได้ตามข้อเท็จจริง

สำเนาจดหมายแจ้งผลการพิจารณารายงานฯ
และมาตรการป้องกันและแก้ไขผลกระทบสิ่งแวดล้อม
และมาตรการติดตามตรวจสอบผลกระทบสิ่งแวดล้อม

ที่ ทส ๑๐๐๔๒/ ๕ ๖ ๐ ๘



สำนักงานนโยบายและแผน
ทรัพยากรธรรมชาติและสิ่งแวดล้อม
๑๑๘/๑ อาคารที่ ๒ ถนนพระรามที่ ๖
แขวงพญาไท เขตพญาไท กรุงเทพฯ ๑๐๔๐๐

๑๕ มิถุนายน ๒๕๖๕

เรื่อง แจ้งผลการพิจารณารายงานการประเมินผลกระทบสิ่งแวดล้อมโครงการทำเหมืองแร่หินอุตสาหกรรมชนิดหินแกรนิต เพื่ออุตสาหกรรมก่อสร้าง ของบริษัท บุญศิลาวัฒน์ จำกัด คำขอประทานบัตรที่ ๔/๒๕๖๓

เรียน กรรมการผู้จัดการบริษัท บุญศิลาวัฒน์ จำกัด

- สิ่งที่ส่งมาด้วย ๑. สำเนาหนังสือบริษัท เอ บี อี เอ็น เอ็นจิเนียริ่ง คอนซัลแตนท์ จำกัด ที่ E055/04/2565 ลงวันที่ ๑ เมษายน ๒๕๖๕
๒. สำเนาหนังสือบริษัท เอ บี อี เอ็น เอ็นจิเนียริ่ง คอนซัลแตนท์ จำกัด ที่ E093/05/2565 ลงวันที่ ๓๑ พฤษภาคม ๒๕๖๕
๓. มาตรการป้องกันและแก้ไขผลกระทบสิ่งแวดล้อมและมาตรการติดตามตรวจสอบผลกระทบสิ่งแวดล้อม ที่โครงการทำเหมืองแร่หินอุตสาหกรรมชนิดหินแกรนิต เพื่ออุตสาหกรรมก่อสร้าง ของบริษัท บุญศิลาวัฒน์ จำกัด คำขอประทานบัตรที่ ๔/๒๕๖๓ ตั้งอยู่ที่ หมู่ที่ ๔ ตำบลคลองแก้ว อำเภอบ้านบึง จังหวัดชลบุรี ต้องยึดถือปฏิบัติ อย่างเคร่งครัด

ตามที่ บริษัท บุญศิลาวัฒน์ จำกัด ได้มอบอำนาจให้บริษัท เอ บี อี เอ็น เอ็นจิเนียริ่ง คอนซัลแตนท์ จำกัด จัดทำและเสนอรายงานการประเมินผลกระทบสิ่งแวดล้อมโครงการทำเหมืองแร่หินอุตสาหกรรมชนิดหินแกรนิตเพื่ออุตสาหกรรมก่อสร้าง ของบริษัท บุญศิลาวัฒน์ จำกัด คำขอประทานบัตรที่ ๔/๒๕๖๓ ตั้งอยู่ที่ หมู่ที่ ๔ ตำบลคลองแก้ว อำเภอบ้านบึง จังหวัดชลบุรี ให้สำนักงานนโยบายและแผนทรัพยากรธรรมชาติและสิ่งแวดล้อม ดำเนินการตามขั้นตอนการพิจารณารายงาน รายละเอียดตามสิ่งที่ส่งมาด้วย ๑ และ ๒

สำนักงานนโยบายและแผนทรัพยากรธรรมชาติและสิ่งแวดล้อม ได้เสนอรายงานการประเมินผลกระทบสิ่งแวดล้อมโครงการ ดังกล่าว ให้คณะกรรมการผู้ชำนาญการพิจารณารายงานการประเมินผลกระทบสิ่งแวดล้อมโครงการเหมืองแร่ พิจารณาในการประชุมครั้งที่ ๑๓/๒๕๖๕ เมื่อวันที่ ๘ มิถุนายน ๒๕๖๕ คณะกรรมการผู้ชำนาญการฯ มีมติให้ความเห็นชอบรายงานการประเมินผลกระทบสิ่งแวดล้อมโครงการทำเหมืองแร่หินอุตสาหกรรมชนิดหินแกรนิตเพื่ออุตสาหกรรมก่อสร้าง ของบริษัท บุญศิลาวัฒน์ จำกัด คำขอประทานบัตรที่ ๔/๒๕๖๓ ตั้งอยู่ที่ หมู่ที่ ๔ ตำบลคลองแก้ว อำเภอบ้านบึง จังหวัดชลบุรี โดยให้ปฏิบัติตาม มาตรการป้องกันและแก้ไขผลกระทบสิ่งแวดล้อมและมาตรการติดตามตรวจสอบผลกระทบสิ่งแวดล้อม อย่างเคร่งครัด รายละเอียดตามสิ่งที่ส่งมาด้วย ๓ และให้ประสานบริษัทที่ปรึกษาเพื่อจัดทำรายงาน เรียงตามลำดับการพิจารณา จำนวน ๑ ฉบับ และรายงานฉบับสมบูรณ์ที่ได้แก้ไขเพิ่มเติมตามที่คณะกรรมการผู้ชำนาญการฯ โครงการเหมืองแร่กำหนดแล้ว จำนวน ๑ ฉบับ พร้อมทั้งจัดทำแผ่นบันทึกข้อมูลในรูปแบบ Portable Document Format (PDF File) จำนวน ๑ แผ่น และ ๘ แผ่น ตามลำดับ เสนอต่อสำนักงาน

นโยบายฯ...

๒

นโยบายฯ ภายในเวลา ๔๕ วัน นับจากวันที่ได้รับแจ้งผลการพิจารณา เพื่อใช้เป็นเอกสารอ้างอิงและส่งให้หน่วยงานที่เกี่ยวข้องต่อไป และหากได้รับอนุญาตโครงการแล้วขอความร่วมมือส่งสำเนาใบอนุญาตพร้อมเงื่อนไขให้สำนักงานนโยบายฯ ทราบด้วย ทั้งนี้ สำนักงานนโยบายฯ ได้มีหนังสือแจ้งบริษัท เอ บี อี เอ็น เอ็นจิเนียริ่ง คอนซัลแตนท์ จำกัด เพื่อดำเนินการในส่วนที่เกี่ยวข้องต่อไปด้วยแล้ว

จึงเรียนมาเพื่อโปรดพิจารณา

ขอแสดงความนับถือ

(นายพิรุณ สัยยะสิทธิ์พานิช)

เลขาธิการ

สำนักงานนโยบายและแผนทรัพยากรธรรมชาติและสิ่งแวดล้อม

กองวิเคราะห์ผลกระทบสิ่งแวดล้อม

โทร. ๐ ๒๒๖๕ ๖๕๐๐ ต่อ ๖๗๘๔

โทรสาร ๐ ๒๒๖๕ ๖๖๑๖

ไปรษณีย์อิเล็กทรอนิกส์ sarabund@onep.go.th

มาตรการป้องกันและแก้ไขผลกระทบสิ่งแวดล้อม และมาตรการติดตามตรวจสอบผลกระทบสิ่งแวดล้อม

ที่โครงการทำเหมืองแร่หินอุตสาหกรรมชนิดหินแกรนิต
เพื่ออุตสาหกรรมก่อสร้าง
ของบริษัท บุญศิลารัตน์ จำกัด คำขอประทานบัตรที่ 4/2563
ตั้งอยู่ที่ หมู่ที่ 4 ตำบลคลองกiew อำเภอบ้านบึง จังหวัดชลบุรี
ต้องยึดถือปฏิบัติอย่างเคร่งครัด
บริษัท บุญศิลารัตน์ จำกัด
เลขที่ 207/4 หมู่ที่ 4 ตำบลคลองกiew อำเภอบ้านบึง จังหวัดชลบุรี 20220



สำนักงานนโยบายและแผนทรัพยากรธรรมชาติและสิ่งแวดล้อม

บริษัท บุญศิลารัตน์ จำกัด
บ้านเลขที่ 207/4 หมู่ที่ 4 ตำบลคลองกiew อำเภอบ้านบึง จังหวัดชลบุรี

หนังสือแสดงเจตจำนง

โดยหนังสือแสดงเจตจำนงฉบับนี้ข้าพเจ้า บริษัท บุญศิลารัตน์ จำกัด สำนักงานใหญ่ตั้งอยู่ 207/4 หมู่ที่ 4 ตำบลคลองกiew อำเภอบ้านบึง จังหวัดชลบุรี 20220 โดยนายสุรัตน์ ศรีโต กรรมการผู้จัดการ ผู้มีอำนาจลงนามผูกพันนิติบุคคล ยินดีปฏิบัติตามเงื่อนไขมาตรการป้องกันและแก้ไขผลกระทบสิ่งแวดล้อม และมาตรการติดตามตรวจสอบผลกระทบสิ่งแวดล้อม ตามที่ปรากฏในรายงานการประเมินผลกระทบสิ่งแวดล้อม โครงการทำเหมืองแร่หินอุตสาหกรรมชนิดหินแกรนิตเพื่ออุตสาหกรรมก่อสร้าง ของบริษัท บุญศิลารัตน์ จำกัด คำขอประทานบัตรที่ 4/2563 ตั้งอยู่ที่ หมู่ที่ 4 ตำบลคลองกiew อำเภอบ้านบึง จังหวัดชลบุรี และตามที่หน่วยงานราชการที่เกี่ยวข้องกำหนด

เพื่อเป็นหลักฐานจึงได้ลงลายมือชื่อพร้อมประทับตราบริษัทฯ ไว้เป็นหลักฐาน

ลงชื่อ สุรัตน์ ศรีโต
(นายสุรัตน์ ศรีโต)
กรรมการผู้จัดการ
ของบริษัท บุญศิลารัตน์ จำกัด



รายงานแผนและผลการดำเนินงาน
ด้านการฟื้นฟูพื้นที่ที่ผ่านการทำเหมือง

สำเนา

บริษัท บุญศิลารัตน์ จำกัด
เลขที่ 9/9 หมู่ที่ 4
ตำบลคลองกู่ อำเภอบ้านบึง
จังหวัดชลบุรี 20220

วันที่ 16 มิ.ย. 2567

เรื่อง ขอส่งรายงานแผนและผลการดำเนินงานด้านการฟื้นฟูพื้นที่ที่ทำเหมือง โครงการทำเหมืองแร่หินอุตสาหกรรมชนิดหินแกรนิต เพื่ออุตสาหกรรมก่อสร้าง ประทานบัตรที่ 33210/16514 ของบริษัท บุญศิลารัตน์ จำกัด ประจำปี 2567
เรียน อธิบดีกรมอุตสาหกรรมพื้นฐานและการเหมืองแร่
สิ่งที่ส่งมาด้วย รายงานแผนและผลการดำเนินงานด้านการฟื้นฟูพื้นที่ที่ทำเหมือง โครงการทำเหมืองแร่หินอุตสาหกรรมชนิดหินแกรนิต เพื่ออุตสาหกรรมก่อสร้าง ประทานบัตรที่ 33210/16514 ของบริษัท บุญศิลารัตน์ จำกัด จำนวน 1 ชุด

ตามที่ บริษัท บุญศิลารัตน์ จำกัด ได้รับอนุญาตให้ทำเหมืองตามประทานบัตรที่ 33210/16514 และมีหน้าที่ที่จะต้องจัดทำรายงานแผนและผลการดำเนินงานด้านการฟื้นฟูพื้นที่ที่ทำเหมือง เพื่อรายงานรายละเอียดของโครงการต่อท่านทราบทุก 1 ปี นั้น บัดนี้ ทางบริษัท บุญศิลารัตน์ จำกัด ได้จัดทำรายงานดังกล่าวเป็นที่เรียบร้อยแล้ว จึงขอส่งรายงานแผนและผลการดำเนินงานด้านการฟื้นฟูพื้นที่ที่ทำเหมือง ตามสิ่งที่ส่งมาด้วย

ขอแสดงความนับถือ

(นายศิรินทร์ ตั้งหวาประสิทธิ์)
ผู้จัดการทั่วไป

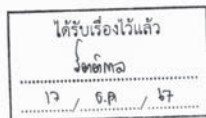

รายงานแผนและผลการดำเนินงาน ด้านการฟื้นฟูพื้นที่ที่ทำเหมือง

โครงการเหมืองแร่หินอุตสาหกรรมชนิดหินแกรนิต
เพื่ออุตสาหกรรมก่อสร้าง
ประทานบัตรที่ 33210/16514



บริษัท บุญศิลารัตน์ จำกัด
ตำบลคลองกู่
อำเภอบ้านบึง จังหวัดชลบุรี

ประจำปี
2567

สารบัญ

รายงานแผนและผลการดำเนินงานด้านการฟื้นฟูพื้นที่ทำเหมือง

โครงการทำเหมืองแร่หินอุตสาหกรรมชนิดหินแกรนิต เพื่ออุตสาหกรรมก่อสร้าง (ประทานบัตรที่ 33210/16514)

สารบัญ

สารบัญ

	หน้า
สารบัญ	i
สารบัญรูป	i
1. ข้อมูลประทานบัตร	1
2. ข้อมูลการทำเหมืองปัจจุบัน	1
3. รูปแบบการใช้ประโยชน์ที่ดินภายหลังสิ้นสุดการทำเหมือง	1
4. ผลการดำเนินงานในช่วงที่ผ่านมา	2
5. แผนการดำเนินงานในช่วง 1 ปีข้างหน้า	15
เอกสารแนบ	
เอกสารแนบที่ 1 แสดงขนาดพื้นที่ และตำแหน่งที่ตั้งโครงการ	01
เอกสารแนบที่ 2 แผนผังพื้นที่สภาพพื้นที่โครงการและผลดำเนินงานในช่วงที่ผ่านมา	02
เอกสารแนบที่ 3 แผนผังแสดงตำแหน่งที่จะดำเนินการใน 1 ปีข้างหน้า	03

สารบัญรูป

	หน้า
รูปที่ 1: หน้าเหมืองของโครงการ	4
รูปที่ 2: ดันทองอุไรบริเวณชั้นบันไดหน้าเหมือง.....	5
รูปที่ 3: ดันไม้บริเวณพื้นที่เว้นไม่ทำเหมืองระยะ 50 เมตรด้านทิศเหนือ จากขอบประทานบัตร.....	6
รูปที่ 4: ดันไม้บริเวณพื้นที่เว้นไม่ทำเหมืองระยะ 50 เมตรด้านทิศตะวันตก จากขอบประทานบัตร.....	7
รูปที่ 5: ดันทองอุไรบนคันทำนบดินบริเวณทิศเหนือ	8
รูปที่ 6: ดันทองอุไรบนคันทำนบดินบริเวณทิศตะวันออก.....	9
รูปที่ 7: แนวกำแพงเมทัลชีส.....	10
รูปที่ 8: บ้านพักคนงาน	11
รูปที่ 9: โรงไม้หิน.....	12
รูปที่ 10: พื้นที่กองหิน.....	13
รูปที่ 11: สำนักงาน.....	14

แบบรายงานแผนและผลการดำเนินงานด้านการฟื้นฟูพื้นที่ทำเหมือง
เสนอต่อกรมอุตสาหกรรมพื้นฐานและการเหมืองแร่
และสำนักงานนโยบายและแผนทรัพยากรธรรมชาติและสิ่งแวดล้อม

การรายงานครั้งที่ 2 วันที่ 3 เดือน กันยายน พ.ศ. 2567

1. ข้อมูลประทานบัตร

ชื่อผู้ถือประทานบัตร บริษัท บุญศิลาวัฒน์ จำกัด
หมายเลขประทานบัตร 33210/16514
ที่ตั้ง ตั้งอยู่ที่ ตำบลคลองก๊ว อำเภอบ้านบึง จังหวัดชลบุรี
ชนิดแร่ หินอุตสาหกรรมชนิดหินแกรนิตเพื่ออุตสาหกรรมก่อสร้าง
วิธีการทำเหมือง การทำเหมืองโดยวิธีเหมืองเปิด
อายุประทานบัตร 30 ปี เริ่มตั้งแต่ 28 ธันวาคม 2565 วันสิ้นสุดอายุ 27 ธันวาคม 2595
เนื้อที่ประทานบัตร : 404-0-66 ไร่ โดยกรรมสิทธิ์ที่ดินมีดังนี้ (เอกสารแนบที่ 1)
(✓) เอกสารสิทธิ์ (นส.3 และ นส.3ก.)
() ที่รัฐ (ระบุประเภท เช่น ป่าสงวนฯ, สปก.)
() อื่นๆ (ระบุ)

2. ข้อมูลการทำเหมืองปัจจุบัน

สภาพปัจจุบัน (✓) เปิดการทำเหมือง () หยุดการทำเหมือง
พื้นที่ที่ใช้ในการทำเหมืองและประกอบกิจกรรมเกี่ยวเนื่องทั้งหมดในปัจจุบันประมาณ 404-0-66 ไร่
จำนวนหน้าเหมือง/บ่อเหมืองปัจจุบัน 1 แห่ง
ขนาด (ระบุขนาดแต่ละแห่งตามลำดับ) 30 ไร่ (รูปที่ 1)
พื้นที่เก็บกองเปลือกดินและเศษหิน 2 แห่ง (กองดินใหญ่เพื่อรอเข้าป่าไม้)
ขนาด (ระบุขนาดแต่ละแห่งตามลำดับ) 93 ตร.ว. และ 19-0-42 ไร่
พื้นที่โรงแต่งแร่ 18-0-9 ไร่
สำนักงานรวม 4-1-6 ไร่
บ้านพัก ฯลฯ รวม 2 ไร่
จำนวนชุมชนเมืองที่ไม่ใช่ทำเหมืองแล้ว ๑ แห่ง ขนาด ๑ ไร่ ลึก ๑ เมตร จากระดับน้ำทะเลปานกลาง
พื้นที่ที่ผ่านการทำเหมืองแล้ว 3 ไร่ พื้นที่ทำการฟื้นฟูแล้วประมาณ 3 ไร่ (ในเขตประทานบัตร)

3. รูปแบบการใช้ประโยชน์ที่ดินภายหลังสิ้นสุดการทำเหมือง (พร้อมแนบแผนผังการทำพื้นที่ในภาพรวม
ซึ่งสอดคล้องกับแผนผังการทำเหมือง โดยเฉพาะครั้งแรกของการรายงาน และทุกครั้งที่มีการเปลี่ยนแปลง
รูปแบบการใช้พื้นที่สุดท้าย) (เอกสารแนบที่ 2)

(✓) พัฒนาเป็นแหล่งน้ำสาธารณะ () พัฒนาเป็นทุ่งหญ้าสาธารณะ/ทุ่งหญ้าเลี้ยงสัตว์
() พัฒนาเป็นพื้นที่เกษตรกรรม () ปลูกสร้างสวนป่า
() อื่นๆ (ระบุ)

4. ผลการดำเนินงานในช่วงที่ผ่านมา (พร้อมแนบแผนผังแสดงพื้นที่ดำเนินการปรับปรุงและฟื้นฟูสภาพการทำเหมือง
และภาพถ่ายดำเนินงาน ในเอกสารแนบที่ 2)

(✓) การปรับสภาพพื้นที่พื้นที่บริเวณหน้าเหมือง

จำนวน 1 แห่ง เนื้อที่ 3 ไร่

วิธีดำเนินการ: (ให้อธิบายลักษณะของหน้าเหมือง ความปลอดภัย)

เนื่องจากปัจจุบันโครงการเปิดหน้าเหมืองไปแล้วประมาณ 30 ไร่ ลึกประมาณ 30 เมตร

จากระดับน้ำทะเลปานกลาง โดยดำเนินการทำเหมืองควบคู่กับการพัฒนาหน้าเหมืองให้มีลักษณะแบบขั้นบันได พร้อมทั้งปลูกต้นทองอุไรเพิ่มเติม 50 ต้น อีกทั้งยังดูแลรักษาดันไม้เดิมที่ปลูกไว้บริเวณขั้นบันได พร้อมทั้งตรวจสอบเสถียรภาพบริเวณหน้าเหมืองให้มีความมั่นคงแข็งแรงและปลอดภัย ทั้งนี้โครงการได้มีการเว้นพื้นที่ไม่ทำเหมืองระยะ 10 เมตร จากขอบประทานบัตรโดยรอบ และยังบำรุงรักษาดันไม้ที่ปลูกไว้บริเวณพื้นที่เว้นไม่ทำเหมืองระยะ 50 เมตร ทางด้านทิศเหนือและทิศตะวันตก (รูปที่ 1 ถึง รูปที่ 4)

(✓) การปรับสภาพและฟื้นฟูกองเก็บเปลือกดินและเศษหิน

จำนวน 1 แห่ง เนื้อที่ 1.3 ไร่

วิธีดำเนินการ ปัจจุบันโครงการได้นำดินจากการเปิดหน้าเหมืองไปจัดสร้างคันกั้นดิน และบำรุงรักษาดันไม้บริเวณลานเก็บเศษหินให้เจริญงอกงามได้ดี (รูปที่ 5)

() การปรับสภาพและฟื้นฟูชุมชนเมืองที่ไม่ใช้ในการทำเหมืองแล้ว

จำนวน ๑ แห่ง ขนาด (กขขล) ๑ ไร่

วิธีดำเนินการ ปัจจุบันยังไม่มีชุมชนเมืองที่ไม่ใช้ในการทำเหมืองแล้ว

(✓) การปรับสภาพและฟื้นฟูระบบป้องกันกระชังตะกอนดินจากบริเวณหน้าเหมืองที่เก็บกองเปลือกดิน/เศษหิน และบริเวณอื่นๆ เช่น คันกั้นดิน คูระบายน้ำ และบ่อดักตะกอน เป็นต้น

จำนวน 3 แห่ง

คันกั้นดินบริเวณทิศเหนือ เนื้อที่ 1.2 ไร่

คันกั้นดินบริเวณทิศตะวันออก เนื้อที่ 0.6 ไร่

วิธีดำเนินการ โครงการได้จัดสร้างคันกั้นดินบริเวณทิศเหนือ และบริเวณทิศตะวันออกตามขอบบ่อเหมือง พร้อมทั้งปลูกต้นทองอุไรเพิ่มเติมและบำรุงรักษาดันไม้เดิมให้เจริญเติบโตได้ดี (รูปที่ 5 และ รูปที่ 6)

(✓) การปลูกต้นไม้ระหว่างพื้นที่ว่างทั่วไปในเขตพื้นที่ประทานบัตร รวมเนื้อที่ 2.9 ไร่

วิธีดำเนินการ: โครงการได้บำรุงรักษาดันไม้เดิมที่ปลูกไว้บริเวณพื้นที่เว้นการทำเหมืองระยะ 50 เมตร ทางด้านเหนือ ด้านทิศตะวันตกของพื้นที่โครงการ แนวกำแพงเมทัลชีส บ้านพักคนงาน และพื้นที่กองหิน (รูปที่ 3, รูปที่ 4, รูปที่ 7, รูปที่ 8 และรูปที่ 10)

(✓) การปรับสภาพและฟื้นฟูพื้นที่บริเวณโรงแต่งแร่/โรงโม่หิน เนื้อที่.....3.4.....ไร่

วิธีดำเนินการ: ทางโครงการได้บำรุงรักษาต้นไม้บนคันหน้าบดินบริเวณรอบโรงโม่หินให้เจริญเติบโตอย่างต่อเนื่อง เพื่อให้ช่วยยึดเกาะหน้าดินและลดการพังทลายของหน้าดิน (รูปที่ 9)

(✓) การปรับสภาพและฟื้นฟูพื้นที่บริเวณสำนักงาน/บ้านพัก เนื้อที่.....2.....ไร่

วิธีดำเนินการ: ทางโครงการได้มีการบำรุงรักษาต้นไม้เดิมอยู่ที่บริเวณบ้านพักคนงาน เพื่อปรับทัศนียภาพให้สวยงาม (รูปที่ 8)

สรุป

รวมพื้นที่ที่ได้รับการฟื้นฟูสภาพพื้นที่แล้ว.....	3	ไร่
รวมพื้นที่ที่บำรุงรักษา.....	11.5	ไร่
รวมจำนวนต้นไม้ที่ปลูก.....	50	ต้น
งบประมาณดำเนินงานทั้งหมดโดยประมาณ.....	200,000	บาท



รูปที่ 1: หน้าเหมืองของโครงการ



รูปที่ 2: ดันทองอุไรบริเวณชั้นบันไดหน้าเหมือง



รูปที่ 3: ดันไม้บริเวณพื้นที่เว้นไม่ทำเหมืองระยะ 50 เมตรด้านทิศเหนือ จากขอบประทานบัตร



รูปที่ 4: ดินไม้บริเวณพื้นที่เว้นไม่ทำเหมืองระยะ 50 เมตรด้านทิศตะวันตก จากขอบประทานบัตร



รูปที่ 5: ดินทองอุไรบนคันทำนบดินบริเวณทิศเหนือ



รูปที่ 6: ต้นทองอุไรบนคันทำนบดินบริเวณทิศตะวันออก



รูปที่ 7: แนวกำแพงแทลลิส



รูปที่ 8: บ้านพักคนงาน



รูปที่ 9: โรงโม่หิน



รูปที่ 10: พื้นที่กองหิน



รูปที่ 11: สำนักงาน

5. แผนการดำเนินงานในช่วง 1 ปีข้างหน้า

5.1 แผนการดำเนินงานที่จะจัดทำในช่วง 1 ปีข้างหน้า (พร้อมแนบแผนผังแสดงตำแหน่งที่จะดำเนินการใน 1 ปีข้างหน้า ในเอกสารแนบที่ 3)

- (✓) การปรับปรุงสภาพพื้นที่พื้นที่บริเวณหน้าเหมือง

จำนวน.....1.....แห่ง เนื้อที่.....1.....ไร่

วิธีการดำเนินการ โครงการจะดำเนินการทำเหมืองควบคู่กับการพัฒนาหน้าเหมืองให้มีลักษณะแบบขั้นบันได พร้อมทั้งตรวจสอบเสถียรภาพบริเวณหน้าเหมืองให้มีความมั่นคงแข็งแรงและปลอดภัย ทั้งนี้โครงการจะดำเนินการปลูกต้นไม้ในพื้นที่บริเวณที่ได้ของพื้นที่โครงการ ในพื้นที่ที่ได้รับถมดินเรียบร้อยแล้ว

- (✓) การปรับปรุงสภาพพื้นที่พื้นที่กองเก็บเปลือกดินและเศษหิน

วิธีดำเนินการ โครงการได้นำดินจากการเปิดหน้าเหมืองไปจัดสร้างคันกั้นดิน ทั้งนี้โครงการยังคงดูแลรักษาต้นไม้เดิมที่ปลูกและปลูกเพิ่มเติม ให้เจริญเติบโตต่อไป

- () การปรับปรุงสภาพพื้นที่พื้นที่เหมืองที่ไม่ใช้ในการทำเหมืองแล้ว

จำนวน.....-.....แห่ง ขนาด (กxยxล).....-.....เมตร

วิธีดำเนินการ ปัจจุบันยังไม่มีพื้นที่เหมืองที่ไม่ใช้ในการทำเหมืองแล้ว

- (✓) การปรับปรุงสภาพพื้นที่พื้นที่ระบบป้องกันและการชะล้างตะกอนดินจากบริเวณหน้าเหมืองที่เก็บกองเปลือกดิน/เศษหิน และบริเวณอื่นๆ เช่น คันกั้นดิน คูระบายน้ำ และบ่อตกตะกอน เป็นต้น

จำนวน.....1.....แห่ง เนื้อที่.....1.2.....ไร่

วิธีดำเนินการ โครงการจะดูแลรักษาต้นไม้ที่ปลูกไว้บริเวณคันกั้นดิน ให้เจริญงอกงามอยู่เสมอ

- (✓) การปลูกต้นไม้ระหว่างพื้นที่ว่างทั่วไปในเขตประทานบัตร รวมเนื้อที่.....2.....ไร่

วิธีดำเนินการ โครงการจะดูแลรักษาต้นไม้ที่ปลูกไว้บริเวณพื้นที่ว่างไม่ทำเหมืองระยะ 50 เมตร จากขอบประทานบัตร พร้อมทั้งจะทำการปลูกต้นไม้ในพื้นที่เพิ่มเติมบริเวณที่ได้ของบ่อเหมืองที่ได้มีการปรับถมดินไว้

- (✓) การปรับปรุงสภาพพื้นที่พื้นที่บริเวณโรงแต่งแร่/โรงโม่หิน เนื้อที่.....3.4.....ไร่

วิธีดำเนินการ โครงการจะบำรุงรักษาต้นไม้บนคันกั้นดินบริเวณรอบโรงโม่หินให้เจริญเติบโตอย่างต่อเนื่อง เพื่อให้ช่วยยึดเกาะหน้าดินและป้องกันการพังทลายของหน้าดิน

- (✓) การปรับปรุงสภาพพื้นที่พื้นที่บริเวณสำนักงาน/บ้านพัก เนื้อที่.....2.....ไร่

วิธีดำเนินการ โครงการจะดูแลต้นไม้ให้เจริญเติบโตและดำเนินการปลูกซ่อมแซมหากพบว่ามีต้นไม้ตาย

5.2 การจัดเตรียมงบประมาณ

งบประมาณสำหรับดำเนินงานตามแผนงาน (ปีที่ 1-3).....2,491,520.....บาท

งบประมาณสำหรับการบำรุงรักษาพื้นที่พื้นที่ฟื้นฟูในปีที่ 1.....1,774,407.....บาท

งบประมาณสำหรับการบำรุงรักษาพื้นที่พื้นที่ฟื้นฟูครั้งนี้.....200,000.....บาท

รวมงบประมาณสำหรับการบำรุงรักษาพื้นที่พื้นที่ฟื้นฟูแล้ว.....1,974,407.....บาท

ปัญหาและอุปสรรคที่ต้องการความช่วยเหลือ/สนับสนุนจากกรมอุตสาหกรรมพื้นฐานและการเหมืองแร่และส่วนราชการอื่นๆ.....-

รายงานแผนและผลการดำเนินงานด้านการฟื้นฟูพื้นที่ทำเหมือง

โครงการทำเหมืองแร่หินอุตสาหกรรมชนิดหินแกรนิต เพื่ออุตสาหกรรมก่อสร้าง (ประทานบัตรที่ 33210/16514)

เอกสารแนบ

(ลงชื่อ).....ศิริลักษณ์ ชื่นตา.....

(นางสาวศิริลักษณ์ ชื่นตา)

ผู้จัดทำรายงาน

วันที่..... 03 ก.ย. 2567

รับรองข้อมูลถูกต้องและเห็นชอบกับแผนการดำเนินการ

(ลงชื่อ)..........

(นายศิรินทร์ ตั้งเทพประสิทธิ์)

ผู้จัดการทั่วไป

วันที่..... 03 ก.ย. 2567

เอกสารแนบที่ 1

แสดงขนาดพื้นที่ และตำแหน่งที่ตั้งโครงการ

รายงานแผนและผลการดำเนินงานด้านการฟื้นฟูพื้นที่ทำเหมือง

โครงการทำเหมืองแร่หินอุตสาหกรรมชนิดหินแกรนิต เพื่ออุตสาหกรรมก่อสร้าง (ประทานบัตรที่ 33210/16514)

เอกสารแนบที่ 1

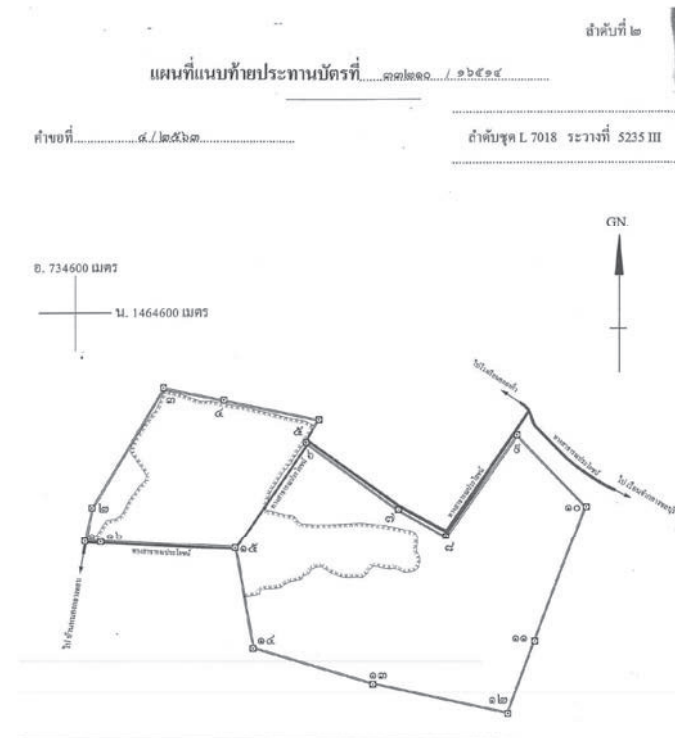

เนื้อที่.....๔๐๔ ไร่.....งาน.....๖๖ ตารางวา

มาตราส่วน.....๑:๑๐,๐๐๐.....

จากมุมหมายเลข.....๑.....ถึงมุมหมายเลข.....๒.....ทิศ.....๑๑๑.....องศา.....๒๕.....ลิปดา ระยะ.....๕๖๐.๓๓๕.....เมตร

จากมุมหมายเลข.....๒.....ถึงมุมหมายเลข.....๓.....ทิศ.....๑๑๑.....องศา.....๒๕.....ลิปดา ระยะ.....๓๘๖.๔๔๔.....เมตร

จากมุมหมายเลข.....๓.....ถึงมุมหมายเลข.....๔.....ทิศ.....๑๑๑.....องศา.....๒๕.....ลิปดา ระยะ.....๑๖๓.๕๖๓.....เมตร

จากมุมหมายเลข.....๔.....ถึงมุมหมายเลข.....๕.....ทิศ.....๑๑๑.....องศา.....๒๕.....ลิปดา ระยะ.....๒๖๖.๕๕๕.....เมตร

จากมุมหมายเลข.....๕.....ถึงมุมหมายเลข.....๖.....ทิศ.....๑๑๑.....องศา.....๒๕.....ลิปดา ระยะ.....๓๑๑.๕๕๕.....เมตร

รูปที่ 1-1: แสดงขนาดพื้นที่ที่ประทานบัตรเลขที่ 33210/16514

ของ บริษัท บุญศิลารัตน จำกัด

บริษัท บุญศิลารัตน จำกัด

กันยายน 2567

หน้า 01-1

เอกสารแนบที่ 2

แผนการฟื้นฟูสภาพพื้นที่โครงการและผลการดำเนินงานในช่วงที่ผ่านมา

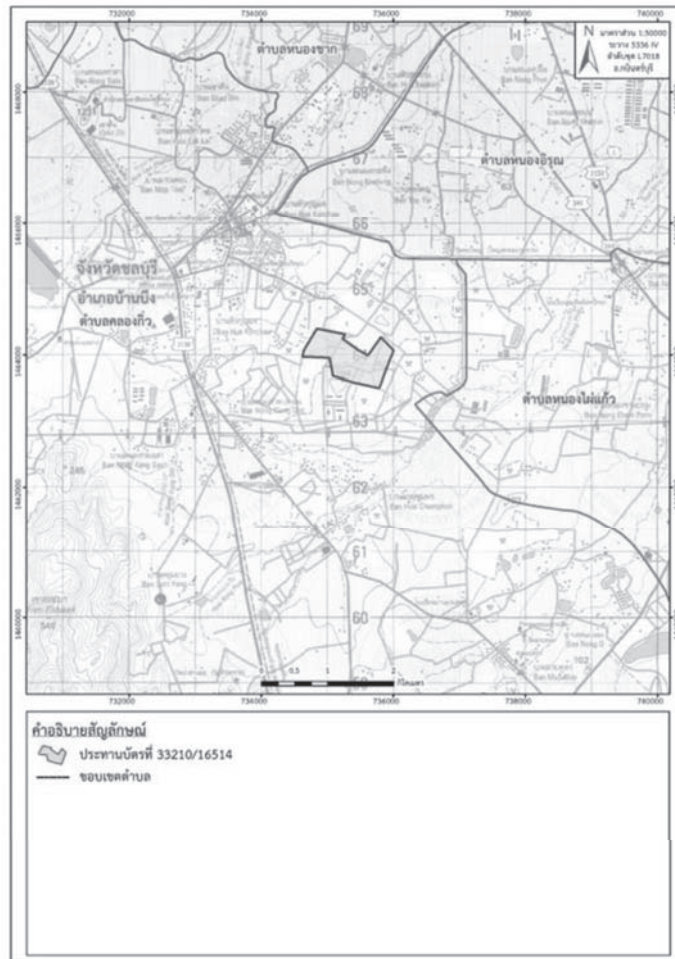

ที่มา: แผนที่ภูมิประเทศ มาตรฐาน 1:50,000, ลำดับชุดที่ L 7018 ระวาง 5336 IV (อ. กบินทร์บุรี), กรมแผนที่ทหาร, 2541

ดัดแปลงโดยบริษัท ทอท-คลาส คอนซัลแทนท์ จำกัด, 2567

รูปที่ 1-2: แสดงตำแหน่งที่ตั้งโครงการ

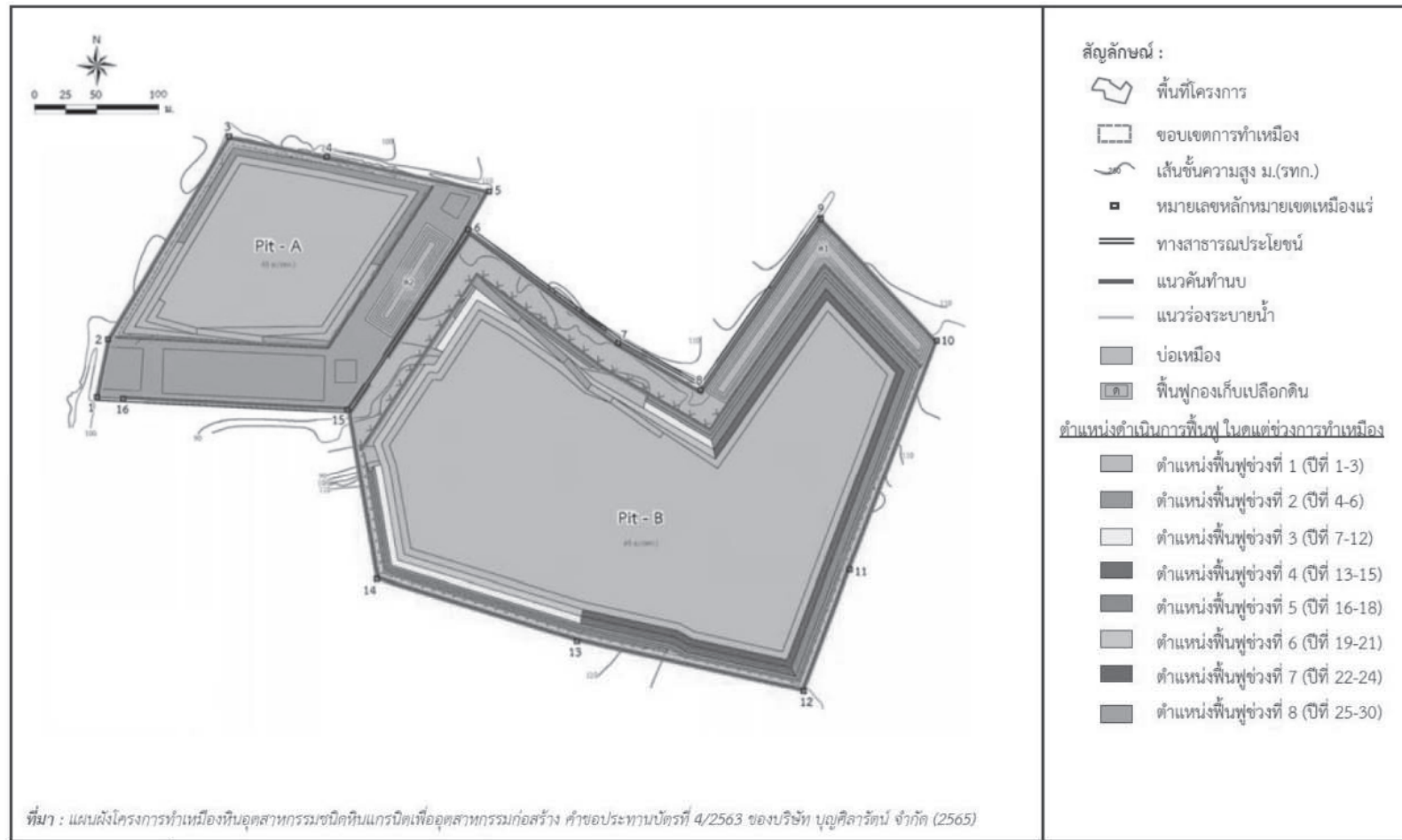

ที่มา : แผนผังโครงการทำเหมืองหินอุตสาหกรรมชนิดหินแกรนิตเพื่ออุตสาหกรรมก่อสร้าง คำขอประทานบัตรที่ 4/2563 ของบริษัท บุญศิลาตัน จำกัด, 2565

รูปที่ 2-1: แผนการฟื้นฟูสภาพพื้นที่โดยภาพรวมของโครงการ

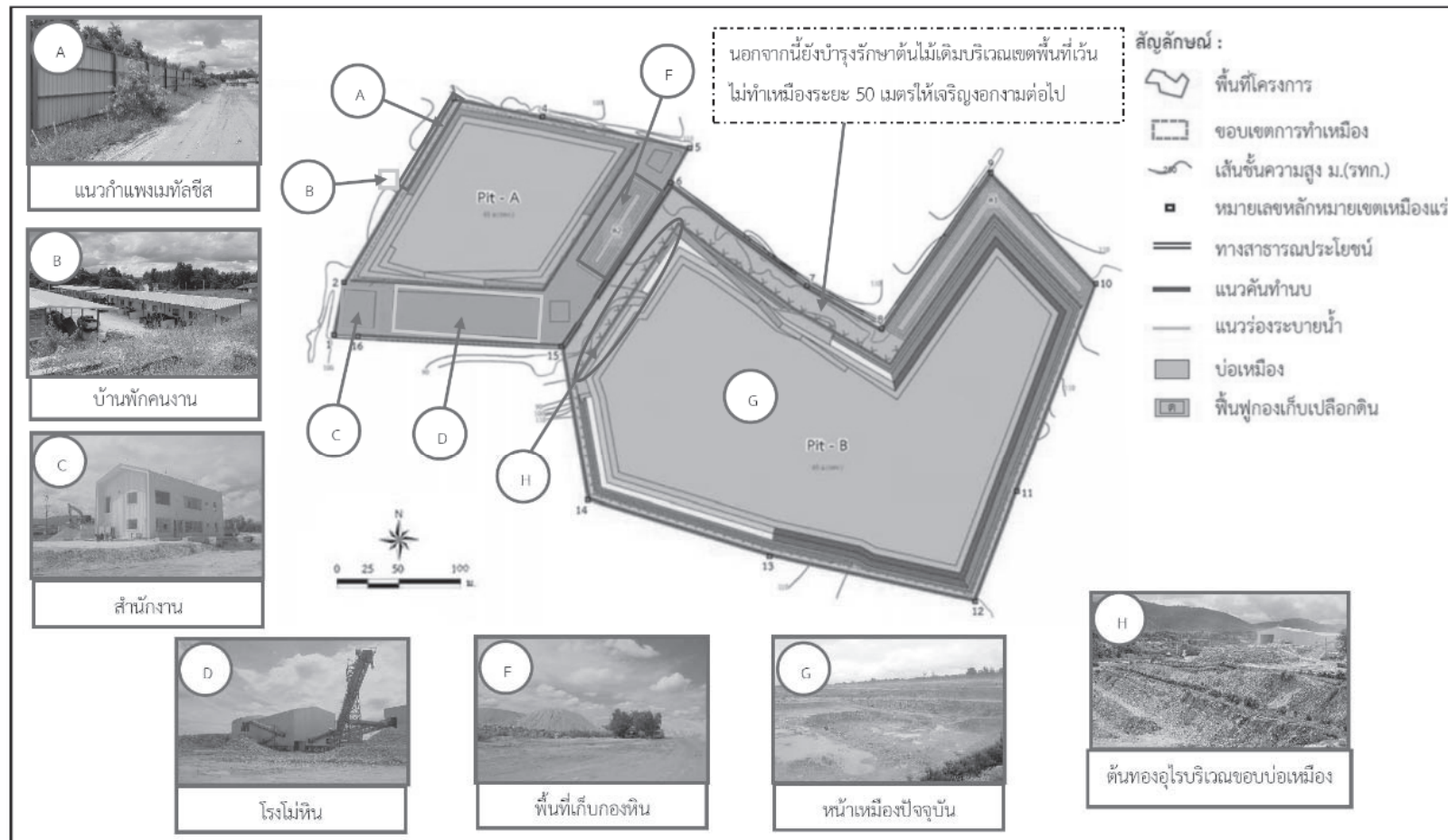

ที่มา : แผนผังโครงการทำเหมืองหินอุตสาหกรรมชนิดหินแกรนิตเพื่ออุตสาหกรรมก่อสร้าง คำขอประทานบัตรที่ 4/2563 ของบริษัท บุญศิลารัตน์ จำกัด, 2565 และจากการสำรวจพื้นที่โครงการ วันที่ 3 กันยายน 2567

รูปที่ 2-2: แผนผังแสดงพื้นที่ดำเนินการปรับปรุงและฟื้นฟูสภาพการทำเหมืองและภาพถ่ายดำเนินงาน ของ บริษัท บุญศิลารัตน์ จำกัด

เอกสารแนบที่ 3

แผนผังแสดงตำแหน่งที่จะดำเนินการใน 1 ปีข้างหน้า

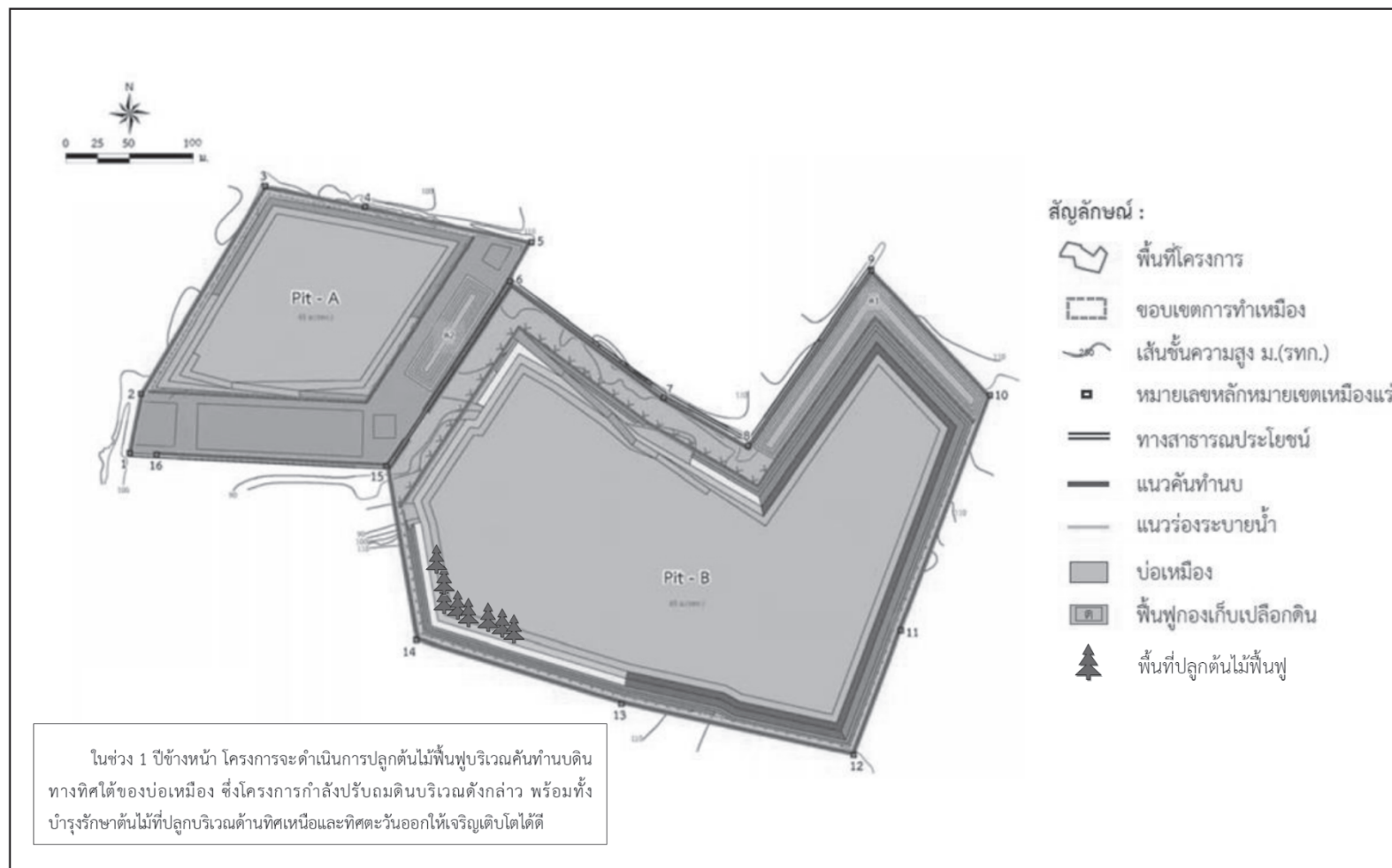

ที่มา: แผนผังโครงการทำเหมืองหินอุตสาหกรรมชนิดหินแกรนิตเพื่ออุตสาหกรรมก่อสร้าง คำขอประทานบัตรที่ 4/2563 ของบริษัท บุญศิลารัตน์ จำกัด, 2565

รูปที่ 3-1: แผนผังแสดงตำแหน่งที่จะดำเนินการใน 1 ปีข้างหน้า ของบริษัท บุญศิลารัตน์ จำกัด

เอกสารวางหลักประกันการฟื้นฟูสภาพพื้นที่การทำเหมือง
และเยียวยาผู้ได้รับผลกระทบจากการทำเหมือง

หลักประกันการเยียวยาผู้ได้รับผลกระทบจากการทำเหมืองของโครงการประเภทที่ 2

หนังสือค้ำประกันเลขที่ 02385231000304

วันที่ 8 สิงหาคม 2566

ข้าพเจ้า ธนาคารกรุงเทพ จำกัด (มหาชน) ที่ตั้งสำนักงาน 333 ถนนสีลม แขวงสีลม เขตบางรัก กรุงเทพมหานคร ขอทำหนังสือค้ำประกันฉบับนี้ไว้ต่อ กรมอุตสาหกรรมพื้นฐานและการเหมืองแร่ ดังมีข้อความต่อไปนี้

ข้อ 1 ตามที่ **บริษัท บุญศิลารัตน จำกัด** ได้รับอนุญาตประทานบัตร และเป็นผู้ถือประทานบัตรที่ **33210/16514** วันอนุญาต **28 ธันวาคม 2565** รวม **1** แปลง เหมืองประเภทที่ **2** ซึ่งตามประกาศคณะกรรมการแร่ เรื่อง การวางหลักประกันการเยียวยาผู้ได้รับผลกระทบจากการทำเหมือง พ.ศ.2562 จะต้องวางหลักประกันการเยียวยาผู้ได้รับผลกระทบจากการทำเหมืองของแต่ละโครงการตามนี้ (3.2) แห่งประกาศคณะกรรมการแร่ดังกล่าว คือ กรมอุตสาหกรรมพื้นฐานและการเหมืองแร่ งวดแรกร้อยละสามสิบ ของวงเงินหลักประกันก่อนได้รับอนุญาตให้เปิดการทำเหมืองทั้งหมด เป็นเงิน **-500,000.00-บาท(ห้าแสนบาทถ้วน)**

ข้าพเจ้ายินยอมผูกพันตนโดยไม่มีเงื่อนไขที่จะค้ำประกัน **บริษัท บุญศิลารัตน จำกัด** ต่อกรมอุตสาหกรรมพื้นฐานและการเหมืองแร่ เป็นเงินไม่เกิน **-500,000.00- บาท (ห้าแสนบาทถ้วน)** ในกรณีที่ **บริษัท บุญศิลารัตน จำกัด**

ไม่ปฏิบัติตามภาระหน้าที่ที่ใด ๆ หรือปฏิบัติผิดเงื่อนไขข้อใดข้อหนึ่งตามประกาศคณะกรรมการแร่ เรื่อง การเยียวยาผู้ได้รับผลกระทบจากการทำเหมือง พ.ศ.2562 ซึ่ง กรมอุตสาหกรรมพื้นฐานและการเหมืองแร่ มีสิทธิปรับเงินหรือเรียกค่าเสียหายจาก **บริษัท บุญศิลารัตน จำกัด** ได้แล้ว ข้าพเจ้ายินยอมชำระเงินแทนให้ทันที

โดยไม่จำเป็นต้องเรียกร้องให้ **บริษัท บุญศิลารัตน จำกัด** ชำระหนี้ก่อน

ข้อ 2 หนังสือค้ำประกันฉบับนี้มีผลใช้บังคับตั้งแต่วันที่ **8 สิงหาคม 2566** เป็นต้นไปจนกว่าจะหมดภาระผูกพันตามสัญญาและข้าพเจ้าจะไม่เพิกถอนการค้ำประกันในระหว่างเวลาที่ **บริษัท บุญศิลารัตน จำกัด**

ต้องรับผิดชอบอยู่ตามเงื่อนไขในสัญญา

ข้อ 3 หากกรมอุตสาหกรรมพื้นฐานและการเหมืองแร่ ยินยอมให้ผิด หรือผ่อนเวลา หรือยินยอมให้ **บริษัท บุญศิลารัตน จำกัด** ปฏิบัติผิดแผกไปจากเงื่อนไขใด ๆ ในประกาศคณะกรรมการแร่ ให้ถือว่าข้าพเจ้า

ได้ยินยอมในกรณีนั้นๆ ด้วย

ข้าพเจ้าได้ลงนามไว้ต่อหน้าพยานเป็นสำคัญ

ลงชื่อ **อรรถพล อุอ้าห์** ผู้ค้ำประกัน

ลงชื่อ **กนกพร สุขกิจภากรณ์** พยาน

ลงชื่อ **ศุภกิตต์ พรสุจริตพงศ์** พยาน

ลงชื่อ **กัญญาภัค กิตติลาอิมพ์** พยาน

DLCPB

การติดต่อธนาคารเกี่ยวกับหนังสือสัญญาค้ำประกันรายนี้ โปรดอ้างอิงเลขที่ข้างบนนี้ด้วยทุกครั้ง
To contact Bank concerning this Letter of Guarantee, please always refer to the above reference.

No. **1656063**

หลักประกันการฟื้นฟูสภาพพื้นที่การทำเหมืองของโครงการประเภทที่ 2

หนังสือค้ำประกันเลขที่ 02385231000303

วันที่ 8 สิงหาคม 2566

ข้าพเจ้า ธนาคารกรุงเทพ จำกัด (มหาชน) ที่ตั้งสำนักงาน 333 ถนนสีลม แขวงสีลม เขตบางรัก กรุงเทพมหานคร
ขอทำหนังสือค้ำประกันฉบับนี้ไว้ต่อ กรมอุตสาหกรรมพื้นฐานและการเหมืองแร่ ดังมีข้อความต่อไปนี้

ข้อ 1 ตามที่ **บริษัท บุญศิลารัตน์ จำกัด**
ได้รับอนุญาตประทานบัตร และเป็นผู้ถือประทานบัตรที่ **33210/16514**

วันอนุญาต **28 ธันวาคม 2565** รวม **1** แปลง เหมืองประเภทที่ **2**

ซึ่งตามประกาศคณะกรรมการแร่ เรื่อง การวางหลักประกันการฟื้นฟูสภาพพื้นที่การทำเหมือง พ.ศ.2562 จะต้องวางหลักประกัน
การฟื้นฟูสภาพพื้นที่การทำเหมืองของแต่ละโครงการตามบัญชี (3.1) แห่งประกาศคณะกรรมการแร่ดังกล่าว คือ กรมอุตสาหกรรมพื้นฐาน
และการเหมืองแร่ จวดแร่ร้อยละสามสิบ ของวงเงินหลักประกันก่อนได้รับอนุญาตไว้ให้เปิดการทำเหมืองทั้งหมด เป็นเงิน **-5,891,180.00-บาท**(ห้าล้านแปดแสนเก้าหมื่นหนึ่งพันหนึ่งร้อยแปดสิบบาทถ้วน)

ข้าพเจ้ายินยอมผูกพันตนโดยไม่มีเงื่อนไขที่จะค้ำประกัน **บริษัท บุญศิลารัตน์ จำกัด**

ต่อกรมอุตสาหกรรมพื้นฐานและการเหมืองแร่ เป็นเงินไม่เกิน **-5,891,180.00- บาท**
(ห้าล้านแปดแสนเก้าหมื่นหนึ่งพันหนึ่งร้อยแปดสิบบาทถ้วน) ในกรณีที่ **บริษัท บุญศิลารัตน์ จำกัด**

ไม่ได้ปฏิบัติตามภาระหน้าที่ใดๆ หรือปฏิบัติผิดเงื่อนไขข้อใดข้อหนึ่งตามประกาศคณะกรรมการแร่ เรื่อง การฟื้นฟูสภาพพื้นที่การทำ
เหมือง พ.ศ.2562 ซึ่ง กรมอุตสาหกรรมพื้นฐานและการเหมืองแร่ มีสิทธิปรับเงินหรือเรียกร้องค่าเสียหายจาก

บริษัท บุญศิลารัตน์ จำกัด ได้แล้ว ข้าพเจ้ายินยอมชำระเงินแทนให้ทันที

โดยไม่จำเป็นต้องเรียกร้องให้ **บริษัท บุญศิลารัตน์ จำกัด** ชำระหนี้ก่อน

ข้อ 2 หนังสือค้ำประกันฉบับนี้มีผลใช้บังคับตั้งแต่วันที่ **8 สิงหาคม 2566** เป็นต้นไปจนกว่าจะหมดภาระผูกพันตาม

สัญญา และข้าพเจ้าจะไม่เพิกถอนการค้ำประกันในระหว่างเวลาที่ **บริษัท บุญศิลารัตน์ จำกัด**

ต้องรับผิดชอบอยู่ตามเงื่อนไขในสัญญา

ข้อ 3 หากกรมอุตสาหกรรมพื้นฐานและการเหมืองแร่ ยินยอมให้ลด หรือผ่อนเวลา หรือยินยอมให้

บริษัท บุญศิลารัตน์ จำกัด ปฏิบัติผิดแผกไปจากเงื่อนไขใดๆ ในประกาศคณะกรรมการแร่ ให้ถือว่าข้าพเจ้า

ได้ยินยอมในกรณีนั้นๆ ด้วย

ข้าพเจ้าได้ลงนามไว้ต่อหน้าพยานเป็นสำคัญ

ลงชื่อ **อรรถพล อุ่ออำพร** ผู้ค้ำประกัน
กนกกร สุขกิจภาคย์

ลงชื่อ **พิชญ์พัทธ์ พชรพิทักษ์** พยาน ลงชื่อ **ปิยนุช พิศนิกสิน** พยาน

DLGPB

การติดต่อธนาคารเกี่ยวกับหนังสือสัญญาค้ำประกันฯนี้ โปรดอ้างเลขที่ข้างบนนี้ด้วยทุกครั้ง
To contact Bank concerning this Letter of Guarantee, please always refer to the above reference.

No. **1656062**

*SRL 208-2 (3-02/66)

020210

เอกสารประกันภัยความรับผิดชอบต่อชีวิต ร่างกาย

ทรัพย์สินของบุคคลภายนอก



บริษัท กรุงเทพประกันภัย จำกัด (มหาชน)
Bangkok Insurance Public Company Limited

209/21, 209/22 หมู่ที่ 3 ตำบลเสม็ด อ.เมืองชลบุรี จ.ชลบุรี 20000 Tel. 0 3312 3545
209/21-22 Moo.3 T.Samed A.Muang Chonburi 20000 Fax 0 3312 3592

(4812-01)

เลขที่ 5031454

วันที่ 29/01/2024

เลขประจำตัวผู้เสียภาษีอากร 0107536000625

ใบแจ้งเบี้ยประกันภัย PREMIUM INVOICE

0

ชื่อและที่อยู่ของผู้เอาประกันภัย Insured Name & Address		8784302 1	บาท BAHT		
ประกันภัย ความรับผิดตามกฎหมายต่อบุคคลภายนอก (สำหรับรถทำเหมืองแร่) บจก. บุญศิลารัตน 9/9 หมู่ 4 ตำบลคลองกู่ อำเภอบ้านบึง จังหวัดชลบุรี 20220 เฉพาะนิติบุคคลกรณนำหักภาษี ณ ที่จ่าย 112.15 บาท		ทุนประกันภัย Sum Insured	5,000,000.00		
		อัตรา Rate	-		
		เบี้ยประกันภัย Premium	11,169.95		
		อากรแสตมป์ Duty Stamp	45.00		
		รวม Total	11,214.95		
กรมธรรม์เลขที่ Policy No.	724-26596-2	ภาษีมูลค่าเพิ่ม VAT 7 %	785.05		
เริ่มวันที่ From	10/02/2024	ถึง To	10/02/2025	รวมเป็นเงิน Total	12,000.00
กรุณายื่นเช็คติดคร่อม จ่ายในนาม "บริษัท กรุงเทพประกันภัย จำกัด (มหาชน)" Please make crossed cheque payable to "BANGKOK INSURANCE PUBLIC COMPANY LIMITED" BOT 1010753600062500 724265962 00004812018784302 1200000 เฉพาะที่ทำการประกันภัย ทะเบียน โสภณ และคานต์อรรถวิสิฐ ทภสาขา 1010753600062500 000000000724265962 900004812018784302 1200000					



บริษัท กรุงเทพประกันภัย จำกัด (มหาชน)
Bangkok Insurance Public Company Limited

209/21, 209/22 หมู่ที่ 3 ตำบลเสม็ด อ.เมืองชลบุรี จ.ชลบุรี 20000 Tel. 0 3312 3545
209/21-22 Moo.3 T.Samed A.Muang Chonburi 20000 Fax 0 3312 3592

ประกันภัย เบ็ดเตล็ด (MISCELLANEOUS) (4812-01)

เลขที่ 05-01/7260009

วันที่ 29/01/2024

สาขาที่ 00019

เลขประจำตัวผู้เสียภาษีอากร 0107536000625

ใบเสร็จรับเงิน/ใบกำกับภาษี RECEIPT/TAX INVOICE

0

ชื่อและที่อยู่ของผู้เอาประกันภัย Insured Name & Address		8784302 1	บาท BAHT		
บจก. บุญศิลารัตน 9/9 หมู่ 4 ตำบลคลองกู่ อำเภอบ้านบึง จังหวัดชลบุรี 20220 เลขประจำตัวผู้เสียภาษีอากร 0205562039590		ทุนประกันภัย Sum Insured	5,000,000.00		
		อัตรา Rate	-		
		เบี้ยประกันภัย Premium	11,169.95		
		อากรแสตมป์ Duty Stamp	45.00		
		รวม Total	11,214.95		
กรมธรรม์เลขที่ Policy No.	724-26596-2	ภาษีมูลค่าเพิ่ม VAT 7 %	785.05		
เริ่มวันที่ From	10/02/2024	ถึง To	10/02/2025	รวมเป็นเงิน Total	12,000.00
ตัวแทนหรือผู้รับมอบอำนาจจากบริษัทฯ ให้รับเบี้ยประกันภัย คุณ นิธดา เอี่ยมสีหยก ชำระโดย <input type="checkbox"/> เงินสด <input type="checkbox"/> เช็ค <input type="checkbox"/> อื่นๆ เลขที่ _____ ธนาคาร _____ สาขา _____ ลงวันที่ _____ Form of Payment Cash Cheque Other No. Bank Branch Date ใบเสร็จรับเงินนี้จะมีผลบังคับใช้เมื่อบริษัทฯ ได้รับชำระเงินจากท่านครบถ้วนเรียบร้อยแล้ว This receipt will be valid only when payment have been received completely.					
ผู้รับมอบอำนาจ Authorized Signature		ผู้รับเงิน Collector			

ภง-4-210-45/1

เอกสารกองทุนพัฒนาหมู่บ้านรอบพื้นที่เหมืองแร่
และกองทุนเฝ้าระวังสุขภาพ

สำนักงาน
办事处 สาขาถนนสุขุมวิท ซลบุรี 2
OFFICE

ธนาคารกสิกรไทย
KASIKORN BANK

เลขที่บัญชี
帐号
A/C NO. 151-8-95767-4

ชื่อ 帐户名称 NAME

บจก. บุญศิลาภัณฑ์
(กองทุนพัฒนาหมู่บ้านรอบพื้นที่เหมืองแร่)

เงินฝากนี้ได้รับความคุ้มครองจากสถาบันคุ้มครองเงินฝากตามจำนวนที่กำหนดไว้ในกฎหมาย
此存款由存款保险机构提供保护。This deposit shall be protected by the Deposit Protection Agency in the amount specified in the relevant law.

สาขาผู้ให้บริการ 0293
บัญชีเงินฝากออมทรัพย์

K0650544

01696307

ธนาคารไม่มีนโยบายรับฝากสมุดบัญชีทุกประเภทของลูกค้า
本行无为客户保管任何类型帐户的存单。The Bank will not hold customer passbooks of any type



วันที่ DATE	คำย่อ CODE	ถอน 取款 WITHDRAWAL	ฝาก 存款 DEPOSIT	คงเหลือ 余额 BALANCE	หมายเลข 出納員号码 TELLER NO.
1 *****B/F				0.00	
2 26/05/23CS		450,000.00	500,000.00	500,000.00	K0718738
3				50,000.00	K0705559
4 16/06/23INN		251.99		50,251.99	PCB09400
5 16/06/23TXN		2.52		50,249.47	PCB09400
6 15/12/23INN		110.14		50,359.61	PCB09400
7 15/12/23TXN		1.10		50,358.51	PCB09400
8 21/03/24TRN		500,000.00		550,358.51	K0689408
9 10/04/24CS		60,000.00		490,358.51	K0652863
10 10/04/24CS		200,000.00		290,358.51	K0652863
11 10/04/24CS		50,000.00		240,358.51	K0652863
12 14/05/24CS		30,900.00		209,458.51	K0705559
13 29/05/24CS		70,000.00		139,458.51	K0652863
14 29/05/24CS		5,400.00		134,058.51	K0652863
15 21/06/24INN		414.92		134,473.43	PCB09400
16 21/06/24TXN		4.15		134,469.28	PCB09400
17 25/10/24CS		10,000.00		124,469.28	K0652863
18 21/11/24CS		10,000.00		114,469.28	C0650578
19					
20					
21					
22					
23					
24					

**K-eMail
Statement**

บริการรับรายการเดินบัญชีทางอีเมล

K-eMail Statement (บริการรับรายการเดินบัญชีทางอีเมล)
เช็คความเคลื่อนไหวทางการเงินผ่านอีเมลฟรี ส่งให้ตามรอบโดยอัตโนมัติ
ไม่ต้องไปที่สาขา สมัครง่าย ๆ ผ่าน www.kasikornbank.com และ
K-Contact Center โทร. 0-28888888 กด 02 ได้ทุกวันตลอด 24 ชั่วโมง

"คำย่อ" และ "หมายเลข" โปรดดูปกหลังด้านใน 代码和账号含义，请阅存折底页 "CODE" and "TELLER NO." Please see inside back cover

สำนักงาน 办事处 OFFICE	สาขาถนนสุขุมวิท ชลบุรี 2	ธนาคารกสิกรไทย 开泰银行 KASIKORNBANK
เลขที่บัญชี 帐户号码 A/C NO.	151-8-94737-7	
ชื่อ 帐户名称 NAME		
บจก. บุญศิลารัตน์ (กองทุนเพื่อการวิจัยสุขภาพ)		

เงินฝากนี้ได้รับความคุ้มครองจากสถาบันคุ้มครองเงินฝากตามจำนวนที่กฎหมายกำหนดไว้ในกฎหมาย
此存款依法受存款保险机构保护。This deposit shall be protected by the Deposit Protection Agency in the amount specified in the relevant laws.

สาขาผู้ให้บริการ 0293
บัญชีเงินฝากออมทรัพย์ :

K0650544

01696306

ธนาคารไม่รับนโยบายรับฝากสมุดบัญชีทุกประเภทของลูกค้า
本行无为客户保管任何帐户资料的权限 The Bank will not hold customer passbooks of any type

วันที่ 日期 DATE	คำย่อ 代码 CODE	ถอน 取款 WITHDRAWAL	ฝาก 存款 DEPOSIT	คงเหลือ 余额 BALANCE	หมายเลข 出纳员号码 TELLER NO.
1	*****B/F			0.00	
2	05/04/23TRD		200,000.00	200,000.00	K0718738
3	26/05/23CS		100,000.00	100,000.00	K0705559
4	16/06/23INN		118.00	100,118.00	PCB09400
5	16/06/23TXN		1.18	100,116.82	PCB09400
6	15/12/23INN		219.43	100,336.25	PCB09400
7	15/12/23TXN		2.19	100,334.06	PCB09400
8	21/03/24TRN		200,000.00	300,334.06	K0689408
9	10/04/24CS		100,000.00	200,334.06	K0652863
10	21/06/24INN		413.19	200,747.25	PCB09400
11	21/06/24TXN		4.13	200,743.12	PCB09400
12	30/08/24CS		100,000.00	100,743.12	K0652863
13	21/11/24CS		50,000.00	50,743.12	C0650578
14					
15					
16					
17					
18					
19					
20					
21					
22					
23					
24					

**K-eMail
Statement**

บริการรับรายการเดินบัญชีทางอีเมลจากกสิกรไทย

K-eMail Statement (บริการรับรายการเดินบัญชีทางอีเมลจากกสิกรไทย)
เช็คความเคลื่อนไหวทางการเงินผ่านอีเมลฟรี ส่งให้ตามรอบโดยอัตโนมัติ
ไม่ต้องไปที่สาขา สมัครง่าย ๆ ผ่าน www.kasikornbank.com และ
K-Contact Center โทร. 0-28888888 กด 02 ได้ทุกวันตลอด 24 ชั่วโมง

"คำย่อ" และ "หมายเลข" โปรดดูปกหลังด้านใน: 代码和编号含义。请见存折底页 "CODE" and "TELLER NO." Please see inside back cover

ภาคผนวก ช

เอกสารวิเคราะห์ควบคุมการทำเหมือง



สำหรับประกอบรายงานการทำเหมือง
ประทานบัตรที่ 33210/16514 ของบริษัท บุญฉัตรตั้ง เท่านั้น

สำเนาถูกต้อง

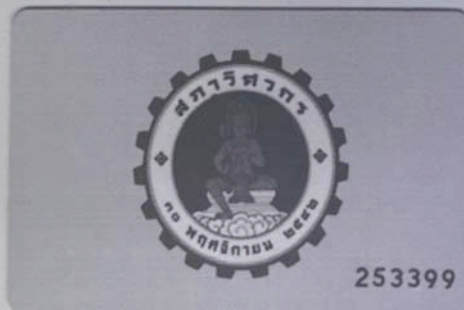
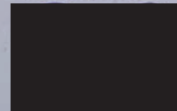

เอกสารบันทึกตรวจสอบประสิทธิภาพของเครื่องจักร/อุปกรณ์

รายงานผลการตรวจเช็คครบถ้วนทุกหน้าเหมือง ประจำเดือน ธันวาคม

- การตรวจเช็คครรถบรรทุกหน้าเหมืองแบบอิเล็กทรอนิกส์



บริษัท บุญศิลารัตน์ จำกัด



รายการตรวจเช็คครรถปรทุกงานเหมือง



ผลการตรวจสอบ



- รูปแบบฟอร์มการตรวจเช็ครถบรรทุกหน้าเหมือง (รถยักษ์)

<h2 style="text-align: center;">การตรวจเช็ครถบรรทุกงานเหมืองประจำวัน</h2> <p>ชื่อ - นามสกุล ผู้ตรวจ</p> <p>siriluk.bunsilarat@gmail.com คศ.บัณฑิต</p> <p>ระบบจะบันทึกข้อมูลการทักที่เชื่อมโยงกับบัญชี Google เมื่อคุณเปิดเบราว์เซอร์เพื่อส่งแบบฟอร์มนี้. อีเมลของคุณจะถูกซ่อนไว้รวมอยู่ในคำตอบ</p> <hr/> <p>ชื่อ - นามสกุล ผู้ตรวจ</p> <p>ตำแหน่งของชุด</p> <hr/> <p>หมายเลขรถ</p> <p>ตำแหน่งของชุด</p> <hr/> <p>เลขตัวถัง</p> <p>ตำแหน่งของชุด</p> <hr/> <p>รถบรรทุกงานเหมือง</p>	<p>รถบรรทุกงานเหมือง</p>  <p>รถยนต์เครื่องยนต์ (ระบุรุ่นเครื่องยนต์, สายพานเครื่องยนต์, เพลย์จิ้งหรีด, ยื่นน้ำเหล็กปิด หรือ, กรองอากาศ, เครื่องเครื่องยนต์, การรั่วซึมจากเครื่องยนต์)</p> <p>เมื่อ 24 ชม.หน้าจะมีปัญหาหรือ ตรวจพบข้อบกพร่อง มี หมายเลข 1-4 วันก่อนมีค่า</p> <p><input type="radio"/> ปกติ</p> <p><input type="radio"/> มีเหตุ: _____</p>
---	---

รูปภาพพนักงานตรวจเช็คครบกปรทุกหน้าเหมืองก่อนเริ่มทำงาน





รายงานผลการตรวจเช็คครบกปรทุกหน้าเหมือง(รถยก)

ตัวเลข	รายการตรวจเช็ค
1	ระบบเครื่องยนต์ (ระดับน้ำมันเครื่อง, สายพานเครื่องยนต์, หม้อน้ำ/รังผึ้ง, ปั๊มน้ำ/เหล็กัดท่อ, กรองอากาศ, เสี่ยงเครื่องยนต์, การรั่วซึมตามเครื่องยนต์)
2	ระบบเบรก/ลม (ระดับน้ำมันเบรก, การรั่วซึม, หม้อลมเบรก, สายลม, ผ้าเบรก)
3	ระบบไฟฟ้า (ไฟหน้า/ไฟเลี้ยว/ไฟถอย/ไฟเบรก, ไฟชาร์จ/แบตเตอรี่, ไฟเตือน/เกจวัดต่างๆ, การสตาร์ท/ดับเครื่องยนต์)
4	ระบบขับเคลื่อน (ระดับน้ำมันเฟืองท้าย/ตุ้มล้อ, การรั่วซึม, เพลากลาง/ขอย, ล้อยาง/ลมยาง/น็อตล้อ, ฟังเสียงเฟืองท้ายตุ้มล้อ)
5	ระบบเกียร์ (ระดับน้ำมันเกียร์, การรั่วซึม, ระบบคลัช, น้ำมันคลัช (รถดัม))
6	ระบบไฮดรอลิก (ระดับน้ำมัน/สีของน้ำมัน, การรั่วซึม, กระบอกไฮดรอลิก)
7	ระบบทำความเย็น (แผงคอยเย็น, พัดลมคอยเย็น, คอมแอร์/สายพานแอร์)
8	เช็คอัตราบิดตามจุดต่างๆ

ผลการตรวจเช็คครบกปรทุกหน้าเหมืองประจำวัน (รถยก)

ประทับเวลา	ชื่อ - นามสกุล	หมายเลขรถ	เลขชั่วโมง	1	2	3	4	5	6	7	8	หมายเหตุ
7/1/2024 6:46:27		5	1150	ปกติ	ปกติ	ปกติ	ปกติ	ปกติ	ปกติ	ปกติ	ปกติ	
7/1/2024 6:46:49		2	1298	ปกติ	ปกติ	ปกติ	ปกติ	ปกติ	ปกติ	ปกติ	ปกติ	
7/1/2024 6:47:12		6	627.6	ปกติ	ปกติ	ปกติ	ปกติ	ปกติ	ปกติ	ปกติ	ปกติ	
7/1/2024 6:47:46		4	1057	ปกติ	ปกติ	ปกติ	ปกติ	ปกติ	ปกติ	ปกติ	ปกติ	
7/1/2024 6:58:42		1	1657	ปกติ	ปกติ	ปกติ	ปกติ	ปกติ	ปกติ	ปกติ	ปกติ	
7/1/2024 7:30:31		3	1238	ปกติ	ปกติ	ปกติ	ปกติ	ปกติ	ปกติ	ปกติ	ปกติ	
7/2/2024 6:36:08		5	1158	ปกติ	ปกติ	ปกติ	ปกติ	ปกติ	ปกติ	ปกติ	ปกติ	
7/2/2024 6:54:32		1	1665	ปกติ	ปกติ	ปกติ	ปกติ	ปกติ	ปกติ	ปกติ	ปกติ	
7/2/2024 7:16:01		4	1066	ปกติ	ปกติ	ปกติ	ปกติ	ปกติ	ปกติ	ปกติ	ปกติ	
7/2/2024 7:27:59		6	635.8	ปกติ	ปกติ	ปกติ	ปกติ	ปกติ	ปกติ	ปกติ	ปกติ	
7/3/2024 6:42:58		5	1168	ปกติ	ปกติ	ปกติ	ปกติ	ปกติ	ปกติ	ปกติ	ปกติ	
7/3/2024 6:46:13		4	1075	ปกติ	ปกติ	ปกติ	ปกติ	ปกติ	ปกติ	ปกติ	ปกติ	
7/3/2024 6:52:48		1	1674	ปกติ	ปกติ	ปกติ	ปกติ	ปกติ	ปกติ	ปกติ	ปกติ	
7/3/2024 7:12:08		6	644.8	ปกติ	ปกติ	ปกติ	ปกติ	ปกติ	ปกติ	ปกติ	ปกติ	
7/4/2024 6:49:26		4	1085	ปกติ	ปกติ	ปกติ	ปกติ	ปกติ	ปกติ	ปกติ	ปกติ	
7/4/2024 6:50:28		1	1683	ปกติ	ปกติ	ปกติ	ปกติ	ปกติ	ปกติ	ปกติ	ปกติ	
7/4/2024 7:26:25		5	1179	ปกติ	ปกติ	ปกติ	ปกติ	ปกติ	ปกติ	ปกติ	ปกติ	



บริษัท บุญศิลารัตน์ จำกัด

สำนักงาน : 99 หมู่ 4 ตำบลคลองแก้ว อำเภอบ้านม่วง จังหวัดชลบุรี 20220 เบอร์โทร : 038-272020 โทรสาร : 038-795579

ประทับเวลา	ชื่อ - นามสกุล	หมายเลขรถ	เลขชั่วโมง	1	2	3	4	5	6	7	8	หมายเหตุ
7/5/2024 6:37:24		5	1188	ปกติ	ปกติ	ปกติ	ปกติ	ปกติ	ปกติ	ปกติ	ปกติ	
7/5/2024 6:43:37		1	1693	ปกติ	ปกติ	ปกติ	ปกติ	ปกติ	ปกติ	ปกติ	ปกติ	
7/5/2024 6:47:58		6	663.5	ปกติ	ปกติ	ปกติ	ปกติ	ปกติ	ปกติ	ปกติ	ปกติ	
7/5/2024 6:50:29		4	1094	ปกติ	ปกติ	ปกติ	ปกติ	ปกติ	ปกติ	ปกติ	ปกติ	
7/5/2024 7:18:39		3	1242	ปกติ	ปกติ	ปกติ	ปกติ	ปกติ	ปกติ	ปกติ	ปกติ	
7/6/2024 6:30:06		5	1198	ปกติ	ปกติ	ปกติ	ปกติ	ปกติ	ปกติ	ปกติ	ปกติ	
7/6/2024 6:47:19		6	672.7	ปกติ	ปกติ	ปกติ	ปกติ	ปกติ	ปกติ	ปกติ	ปกติ	
7/6/2024 6:48:43		4	1103	ปกติ	ปกติ	ปกติ	ปกติ	ปกติ	ปกติ	ปกติ	ปกติ	
7/6/2024 7:05:10		3	1255	ปกติ	ปกติ	ปกติ	ปกติ	ปกติ	ปกติ	ปกติ	ปกติ	
7/8/2024 6:53:34		4	1113	ปกติ	ปกติ	ปกติ	ปกติ	ปกติ	ปกติ	ปกติ	ปกติ	
7/8/2024 6:55:14		1	1701	ปกติ	ปกติ	ปกติ	ปกติ	ปกติ	ปกติ	ปกติ	ปกติ	
7/9/2024 6:24:08		5	1208	ปกติ	ปกติ	ปกติ	ปกติ	ปกติ	ปกติ	ปกติ	ปกติ	
7/9/2024 6:42:46		1	1710	ปกติ	ปกติ	ปกติ	ปกติ	ปกติ	ปกติ	ปกติ	ปกติ	
7/9/2024 6:54:34		6	686.8	ปกติ	ปกติ	ปกติ	ปกติ	ปกติ	ปกติ	ปกติ	ปกติ	
7/9/2024 6:58:09		4	1119	ปกติ	ปกติ	ปกติ	ปกติ	ปกติ	ปกติ	ปกติ	ปกติ	
7/9/2024 7:16:41		3	1270	ปกติ	ปกติ	ปกติ	ปกติ	ปกติ	ปกติ	ปกติ	ปกติ	
7/10/2024 6:30:55		5	1218	ปกติ	ปกติ	ปกติ	ปกติ	ปกติ	ปกติ	ปกติ	ปกติ	
7/10/2024 6:46:09		1	1719	ปกติ	ปกติ	ปกติ	ปกติ	ปกติ	ปกติ	ปกติ	ปกติ	
7/10/2024 9:34:51		3	1277	ปกติ	ปกติ	ปกติ	ปกติ	ปกติ	ปกติ	ปกติ	ปกติ	
7/11/2024 6:44:05		1	1722	ปกติ	ปกติ	ปกติ	ปกติ	ปกติ	ปกติ	ปกติ	ปกติ	
7/11/2024 6:47:00		5	1228	ปกติ	ปกติ	ปกติ	ปกติ	ปกติ	ปกติ	ปกติ	ปกติ	
7/11/2024 6:52:16		4	1128	ปกติ	ปกติ	ปกติ	ปกติ	ปกติ	ปกติ	ปกติ	ปกติ	
7/11/2024 7:20:57		3	1284	ปกติ	ปกติ	ปกติ	ปกติ	ปกติ	ปกติ	ปกติ	ปกติ	
7/11/2024 7:57:39		6	700	ปกติ	ปกติ	ปกติ	ปกติ	ปกติ	ปกติ	ปกติ	ปกติ	
7/12/2024 6:25:40		5	1237	ปกติ	ปกติ	ปกติ	ปกติ	ปกติ	ปกติ	ปกติ	ปกติ	
7/12/2024 6:57:13		1	1731	ปกติ	ปกติ	ปกติ	ปกติ	ปกติ	ปกติ	ปกติ	ปกติ	
7/12/2024 7:10:13		6	709.6	ปกติ	ปกติ	ปกติ	ปกติ	ปกติ	ปกติ	ปกติ	ปกติ	
7/12/2024 7:15:19		3	1293	ปกติ	ปกติ	ปกติ	ปกติ	ปกติ	ปกติ	ปกติ	ปกติ	
7/13/2024 6:37:45		6	718.5	ปกติ	ปกติ	ปกติ	ปกติ	ปกติ	ปกติ	ปกติ	ปกติ	
7/13/2024 6:41:16		5	1247	ปกติ	ปกติ	ปกติ	ปกติ	ปกติ	ปกติ	ปกติ	ปกติ	
7/13/2024 6:51:43		1	1740	ปกติ	ปกติ	ปกติ	ปกติ	ปกติ	ปกติ	ปกติ	ปกติ	
7/13/2024 7:20:01		3	1303	ปกติ	ปกติ	ปกติ	ปกติ	ปกติ	ปกติ	ปกติ	ปกติ	
7/15/2024 6:48:57		1	1749	ปกติ	ปกติ	ปกติ	ปกติ	ปกติ	ปกติ	ปกติ	ปกติ	
7/16/2024 6:40:05		3	1315	ปกติ	ปกติ	ปกติ	ปกติ	ปกติ	ปกติ	ปกติ	ปกติ	
7/16/2024 6:41:14		6	734.1	ปกติ	ปกติ	ปกติ	ปกติ	ปกติ	ปกติ	ปกติ	ปกติ	
7/16/2024 6:46:04		1	1758	ปกติ	ปกติ	ปกติ	ปกติ	ปกติ	ปกติ	ปกติ	ปกติ	
7/17/2024 6:34:56		6	743.5	ปกติ	ปกติ	ปกติ	ปกติ	ปกติ	ปกติ	ปกติ	ปกติ	
7/17/2024 6:37:53		5		ปกติ	ปกติ	ปกติ	ปกติ	ปกติ	ปกติ	ปกติ	ปกติ	



บริษัท บุญศิลารัตน จำกัด

สำนักงาน : 9/9 หมู่ 4 ตำบลคลองบัว อำเภอบ้านโป่ง จังหวัดสุพรรณบุรี 20220 เบอร์โทร : 038-272020 โทรสาร : 038-795579

ประทับเวลา	ชื่อ - นามสกุล	หมายเลขรถ	เลขชั่วโมง	1	2	3	4	5	6	7	8	หมายเหตุ
7/17/2024 6:47:12	[REDACTED]	1	1766	ปกติ	ปกติ	ปกติ	ปกติ	ปกติ	ปกติ	ปกติ	ปกติ	
7/18/2024 6:31:09		5	1283	ปกติ	ปกติ	ปกติ	ปกติ	ปกติ	ปกติ	ปกติ	ปกติ	
7/18/2024 6:41:58		1	1775	ปกติ	ปกติ	ปกติ	ปกติ	ปกติ	ปกติ	ปกติ	ปกติ	
7/18/2024 6:50:40		2	1439.5	ปกติ	ปกติ	ปกติ	ปกติ	ปกติ	ปกติ		ปกติ	
7/18/2024 6:57:41		3	1333	ปกติ	ปกติ	ปกติ	ปกติ	ปกติ	ปกติ	ปกติ	ปกติ	
7/19/2024 6:30:19		5	1293	ปกติ	ปกติ	ปกติ	ปกติ	ปกติ	ปกติ	ปกติ	ปกติ	
7/19/2024 6:42:07		6	762.7	ปกติ	ปกติ	ปกติ	ปกติ	ปกติ	ปกติ	ปกติ	ปกติ	
7/19/2024 7:20:58		3	1343	ปกติ	ปกติ	ปกติ	ปกติ	ปกติ	ปกติ	ปกติ	ปกติ	
7/20/2024 6:26:35		5	1302	ปกติ	ปกติ	ปกติ	ปกติ	ปกติ	ปกติ	ปกติ	ปกติ	
7/20/2024 6:47:37		4	1149	ปกติ	ปกติ	ปกติ	ปกติ	ปกติ	ปกติ	ปกติ	ปกติ	
7/20/2024 6:57:13		6	772.1	ปกติ	ปกติ	ปกติ	ปกติ	ปกติ	ปกติ	ปกติ	ปกติ	
7/20/2024 8:05:09		3	1353	ปกติ	ปกติ	ปกติ	ปกติ	ปกติ	ปกติ	ปกติ	ปกติ	
7/22/2024 6:38:37		5	1312	ปกติ	ปกติ	ปกติ	ปกติ	ปกติ	ปกติ	ปกติ	ปกติ	
7/22/2024 6:47:53		6	781.4	ปกติ	ปกติ	ปกติ	ปกติ	ปกติ	ปกติ	ปกติ	ปกติ	
7/22/2024 7:53:45		3	1361	ปกติ	ปกติ	ปกติ	ปกติ	ปกติ	ปกติ	ปกติ	ปกติ	
7/23/2024 6:41:06		5	1322	ปกติ	ปกติ	ปกติ	ปกติ	ปกติ	ปกติ	ปกติ	ปกติ	
7/23/2024 6:47:35		6	790.8	ปกติ	ปกติ	ปกติ	ปกติ	ปกติ	ปกติ	ปกติ	ปกติ	
7/23/2024 6:47:47		4	1160	ปกติ	ปกติ	ปกติ	ปกติ	ปกติ	ปกติ	ปกติ	ปกติ	
7/23/2024 7:53:39		3	1370	ปกติ	ปกติ	ปกติ	ปกติ	ปกติ	ปกติ	x	ปกติ	แอร์ไม่เย็น
7/24/2024 6:28:05		5	1330	ปกติ	ปกติ	ปกติ	ปกติ	ปกติ	ปกติ	ปกติ	ปกติ	
7/24/2024 6:47:40		6	800.2	ปกติ	ปกติ	ปกติ	ปกติ	ปกติ	ปกติ	ปกติ	ปกติ	
7/25/2024 6:37:40		5	1336	ปกติ	ปกติ	ปกติ	ปกติ	ปกติ	ปกติ	ปกติ	ปกติ	
7/25/2024 6:48:18		4	1174	ปกติ	ปกติ	ปกติ	ปกติ	ปกติ	ปกติ	ปกติ	ปกติ	
7/25/2024 6:57:27		1	1784	ปกติ	ปกติ	ปกติ	ปกติ	ปกติ	ปกติ	ปกติ	ปกติ	
7/25/2024 6:58:18		6	805.4	ปกติ	ปกติ	ปกติ	ปกติ	ปกติ	ปกติ	ปกติ	ปกติ	
7/25/2024 7:49:53		3	1384	ปกติ	ปกติ	ปกติ	ปกติ	ปกติ	ปกติ	ปกติ	ปกติ	
7/26/2024 6:43:35		5	1345	ปกติ	ปกติ	ปกติ	ปกติ	ปกติ	ปกติ	ปกติ	ปกติ	
7/26/2024 6:51:03		1	1791	ปกติ	ปกติ	ปกติ	ปกติ	ปกติ	ปกติ	ปกติ	ปกติ	
7/26/2024 6:58:58		4	1183	ปกติ	ปกติ	ปกติ	ปกติ	ปกติ	ปกติ	ปกติ	ปกติ	
7/27/2024 6:42:44		5	1350	ปกติ	ปกติ	ปกติ	ปกติ	ปกติ	ปกติ	ปกติ	ปกติ	
7/27/2024 6:51:18		1	1799	ปกติ	ปกติ	ปกติ	ปกติ	ปกติ	ปกติ	ปกติ	ปกติ	
7/29/2024 6:48:54		1	1808	ปกติ	ปกติ	ปกติ	ปกติ	ปกติ	ปกติ	ปกติ	ปกติ	
7/30/2024 6:33:20		5	1359	ปกติ	ปกติ	ปกติ	ปกติ	ปกติ	ปกติ	ปกติ	ปกติ	
7/30/2024 6:49:50		4	1202	ปกติ	ปกติ	ปกติ	ปกติ	ปกติ	ปกติ	ปกติ	ปกติ	
7/30/2024 6:52:56		1	1815	ปกติ	ปกติ	ปกติ	ปกติ	ปกติ	ปกติ	ปกติ	ปกติ	
7/31/2024 6:38:25		1	1826	ปกติ	ปกติ	ปกติ	ปกติ	ปกติ	ปกติ	ปกติ	ปกติ	
7/31/2024 6:39:42		5	1371	ปกติ	ปกติ	ปกติ	ปกติ	ปกติ	ปกติ	ปกติ	ปกติ	



บริษัท บุญศิลารัตน จำกัด

สำนักงาน : 9/9 หมู่ 4 ตำบลคลองแก้ว อำเภอบ้านม่วง จังหวัดสกลนคร 20220 เบอร์โทร : 038-272020 โทรสาร : 038-795579

ประทับเวลา	ชื่อ - นามสกุล	หมายเลขรถ	เลขชั่วโมง	1	2	3	4	5	6	7	8	หมายเหตุ
7/31/2024 6:46:13		6	844.2	ปกติ	ปกติ	ปกติ	ปกติ	ปกติ	ปกติ	ปกติ	ปกติ	
7/31/2024 6:49:44		4	1211	ปกติ	ปกติ	ปกติ	ปกติ	ปกติ	ปกติ	ปกติ	ปกติ	
7/31/2024 6:51:14		3	1406	ปกติ	ปกติ	ปกติ	ปกติ	ปกติ	ปกติ	ปกติ	ปกติ	
8/1/2024 6:39:14		5	1382	ปกติ	ปกติ	ปกติ	ปกติ	ปกติ	ปกติ	ปกติ	ปกติ	
8/1/2024 6:44:51		1	1837	ปกติ	ปกติ	ปกติ	ปกติ	ปกติ	ปกติ	ปกติ	ปกติ	
8/1/2024 7:02:07		6	1220	ปกติ	ปกติ	ปกติ	ปกติ	ปกติ	ปกติ	ปกติ	ปกติ	
8/1/2024 7:03:27		3	1415	ปกติ	ปกติ	ปกติ	ปกติ	ปกติ	ปกติ	ปกติ	ปกติ	
8/2/2024 6:40:30		1	1849	ปกติ	ปกติ	ปกติ	ปกติ	ปกติ	ปกติ	ปกติ	ปกติ	
8/2/2024 6:43:24		5	1394	ปกติ	ปกติ	ปกติ	ปกติ	ปกติ	ปกติ	ปกติ	ปกติ	
8/2/2024 6:54:46		4	1229	ปกติ	ปกติ	ปกติ	ปกติ	ปกติ	ปกติ	ปกติ	ปกติ	
8/2/2024 7:00:13		6	867.2	ปกติ	ปกติ	ปกติ	ปกติ	ปกติ	ปกติ	ปกติ	ปกติ	
8/3/2024 6:15:14		1	1857	ปกติ	ปกติ	ปกติ	ปกติ	ปกติ	ปกติ	ปกติ	ปกติ	
8/3/2024 6:37:22		5	1403	ปกติ	ปกติ	ปกติ	ปกติ	ปกติ	ปกติ	ปกติ	ปกติ	
8/3/2024 6:46:14		4	1239	ปกติ	ปกติ	ปกติ	ปกติ	ปกติ	ปกติ	ปกติ	ปกติ	
8/3/2024 6:51:54		6	876.6	ปกติ	ปกติ	ปกติ	ปกติ	ปกติ	ปกติ	ปกติ	ปกติ	
8/5/2024 6:42:15		5	1412	ปกติ	ปกติ	ปกติ	ปกติ	ปกติ	ปกติ	ปกติ	ปกติ	
8/5/2024 6:46:17		1	1867	ปกติ	ปกติ	ปกติ	ปกติ	ปกติ	ปกติ	ปกติ	ปกติ	
8/5/2024 6:51:30		4	1248	ปกติ	ปกติ	ปกติ	ปกติ	ปกติ	ปกติ	ปกติ	ปกติ	
8/5/2024 6:52:08		6	885.9	ปกติ	ปกติ	ปกติ	ปกติ	ปกติ	ปกติ	ปกติ	ปกติ	
8/6/2024 6:44:22		4	1256	ปกติ	ปกติ	ปกติ	ปกติ	ปกติ	ปกติ	ปกติ	ปกติ	
8/6/2024 6:48:55		5	1422	ปกติ	ปกติ	ปกติ	ปกติ	ปกติ	ปกติ	ปกติ	ปกติ	
8/6/2024 6:53:46		1	1874	ปกติ	ปกติ	ปกติ	ปกติ	ปกติ	ปกติ	ปกติ	ปกติ	
8/7/2024 6:42:37		1	1886	ปกติ	ปกติ	ปกติ	ปกติ	ปกติ	ปกติ	ปกติ	ปกติ	
8/7/2024 6:51:21		4	1265	ปกติ	ปกติ	ปกติ	ปกติ	ปกติ	ปกติ	ปกติ	ปกติ	
8/7/2024 7:05:39		5	1434	ปกติ	ปกติ	ปกติ	ปกติ	ปกติ	ปกติ	ปกติ	ปกติ	
8/8/2024 6:43:09		5	1444	ปกติ	ปกติ	ปกติ	ปกติ	ปกติ	ปกติ	ปกติ	ปกติ	
8/8/2024 6:48:30		1	1895	ปกติ	ปกติ	ปกติ	ปกติ	ปกติ	ปกติ	ปกติ	ปกติ	
8/8/2024 7:15:39		3	1455	ปกติ	ปกติ	ปกติ	ปกติ	ปกติ	ปกติ	ปกติ	ปกติ	
8/9/2024 6:35:50		5	1456	ปกติ	ปกติ	ปกติ	ปกติ	ปกติ	ปกติ	ปกติ	ปกติ	
8/9/2024 6:43:25		1	1907	ปกติ	ปกติ	ปกติ	ปกติ	ปกติ	ปกติ	ปกติ	ปกติ	
8/9/2024 6:51:56		4	1284	ปกติ	ปกติ	ปกติ	ปกติ	ปกติ	ปกติ	ปกติ	ปกติ	
8/9/2024 8:43:02		3	1466	ปกติ	ปกติ	ปกติ	ปกติ	ปกติ	ปกติ	ปกติ	ปกติ	
8/10/2024 6:47:11		1	1919	ปกติ	ปกติ	ปกติ	ปกติ	ปกติ	ปกติ	ปกติ	ปกติ	
8/10/2024 6:49:11		5	1468	ปกติ	ปกติ	ปกติ	ปกติ	ปกติ	ปกติ	ปกติ	ปกติ	
8/10/2024 6:51:23		4	1293	ปกติ	ปกติ	ปกติ	ปกติ	ปกติ	ปกติ	ปกติ	ปกติ	
8/10/2024 8:29:39		3	1475	ปกติ	ปกติ	ปกติ	ปกติ	ปกติ	ปกติ	ปกติ	ปกติ	
8/11/2024 6:43:56		1		ปกติ	ปกติ	ปกติ	ปกติ	ปกติ	ปกติ	ปกติ	ปกติ	
8/13/2024 6:52:57		1	1938	ปกติ	ปกติ	ปกติ	ปกติ	ปกติ	ปกติ	ปกติ	ปกติ	



บริษัท บุญศิลาภัณฑ์ จำกัด

สำนักงาน : 99 หมู่ 4 ตำบลคลองบัว อำเภอบ้านโป่ง จังหวัดชลบุรี 20220 เบอร์โทร : 038-272020 โทรสาร : 038-795579

ประทับเวลา	ชื่อ - นามสกุล	หมายเลขรถ	เลขชั่วโมง	1	2	3	4	5	6	7	8	หมายเหตุ
8/13/2024 7:00:48	โจ๊ก	4	1302	ปกติ	ปกติ	ปกติ	ปกติ	ปกติ	ปกติ	ปกติ	ปกติ	
8/13/2024 7:31:11	ตึก	3	1481	ปกติ	ปกติ	ปกติ	ปกติ	ปกติ	ปกติ	ปกติ	ปกติ	
8/13/2024 7:33:20	อาท	5	1486	ปกติ	ปกติ	ปกติ	ปกติ	ปกติ	ปกติ	ปกติ	ปกติ	
8/14/2024 6:36:45	อาท	5	1497	ปกติ	ปกติ	ปกติ	ปกติ	ปกติ	ปกติ	ปกติ	ปกติ	
8/14/2024 6:42:06	ขวัญชัย	1	1950	ปกติ	ปกติ	ปกติ	ปกติ	ปกติ	ปกติ	ปกติ	ปกติ	
8/14/2024 6:51:24	โจ๊ก	4	1311	ปกติ	ปกติ	ปกติ	ปกติ	ปกติ	ปกติ	ปกติ	ปกติ	
8/14/2024 7:15:44	โป๊ต	6	961.9	ปกติ	x	ปกติ	ปกติ	ปกติ	ปกติ	ปกติ	ปกติ	ลมรั่วเบรคมีเสียงดัง
8/14/2024 7:21:08	ตึก	3	1490	ปกติ	ปกติ	ปกติ	ปกติ	ปกติ	ปกติ	ปกติ	ปกติ	
8/15/2024 6:37:30	อาท	5	1509	ปกติ	ปกติ	ปกติ	ปกติ	ปกติ	ปกติ	ปกติ	ปกติ	
8/15/2024 6:46:36	สรวาภูมิ	2	1656	ปกติ	ปกติ	ปกติ	ปกติ	ปกติ	ปกติ	ปกติ	ปกติ	
8/15/2024 6:49:22	โจ๊ก	4	1320	ปกติ	ปกติ	ปกติ	ปกติ	ปกติ	ปกติ	ปกติ	ปกติ	
8/15/2024 6:49:48	ขวัญชัย	1	1961	ปกติ	ปกติ	ปกติ	ปกติ	ปกติ	ปกติ	ปกติ	ปกติ	
8/15/2024 7:03:23	โป๊ต	6	967.1	ปกติ	x	ปกติ	ปกติ	ปกติ	ปกติ	ปกติ	ปกติ	รถช่างมาเช็คเบรค
8/16/2024 6:48:29	ขวัญชัย	1	1970	ปกติ	ปกติ	ปกติ	ปกติ	ปกติ	ปกติ	ปกติ	ปกติ	
8/16/2024 6:50:11	อาท	5	1517	ปกติ	ปกติ	ปกติ	ปกติ	ปกติ	ปกติ	ปกติ	ปกติ	
8/16/2024 7:06:46	โป๊ต	6	970.5	ปกติ	ปกติ	ปกติ	ปกติ	ปกติ	ปกติ	ปกติ	ปกติ	
8/17/2024 6:39:06	อาท	5	1526	ปกติ	ปกติ	ปกติ	ปกติ	ปกติ	ปกติ	ปกติ	ปกติ	
8/17/2024 6:43:43	ขวัญชัย	1	1980	ปกติ	ปกติ	ปกติ	ปกติ	ปกติ	ปกติ	ปกติ	ปกติ	
8/17/2024 6:56:07	สรวาภูมิ	2	1674	ปกติ	ปกติ	ปกติ	ปกติ	ปกติ	ปกติ	ปกติ	ปกติ	
8/17/2024 7:07:12	โจ๊ก	4	1339	ปกติ	ปกติ	ปกติ	ปกติ	ปกติ	ปกติ	ปกติ	ปกติ	
8/17/2024 7:57:20	ตึก	3	1518	ปกติ	ปกติ	ปกติ	ปกติ	ปกติ	ปกติ	ปกติ	ปกติ	
8/19/2024 6:43:45	อาท	5	1539	ปกติ	ปกติ	ปกติ	ปกติ	ปกติ	ปกติ	ปกติ	ปกติ	
8/19/2024 6:49:27	ขวัญชัย	1	1991	ปกติ	ปกติ	ปกติ	ปกติ	ปกติ	ปกติ	ปกติ	ปกติ	
8/19/2024 6:55:01	โป๊ต	6	987	ปกติ	ปกติ	ปกติ	ปกติ	ปกติ	ปกติ	ปกติ	ปกติ	
8/19/2024 6:55:45	สรวาภูมิ	2	1686	ปกติ	ปกติ	ปกติ	ปกติ	ปกติ	ปกติ	ปกติ	ปกติ	
8/19/2024 7:03:00	ตึก	3	1526	ปกติ	ปกติ	ปกติ	ปกติ	ปกติ	ปกติ	ปกติ	ปกติ	
8/19/2024 7:07:12	โจ๊ก	4	1348	ปกติ	ปกติ	ปกติ	ปกติ	ปกติ	ปกติ	ปกติ	ปกติ	
8/20/2024 6:40:40	โจ๊ก	4	1357	ปกติ	ปกติ	ปกติ	ปกติ	ปกติ	ปกติ	ปกติ	ปกติ	
8/20/2024 6:49:32	ขวัญชัย	1	2003	ปกติ	ปกติ	ปกติ	ปกติ	ปกติ	ปกติ	ปกติ	ปกติ	
8/20/2024 6:50:38	อาท	5	1551	ปกติ	ปกติ	ปกติ	ปกติ	ปกติ	ปกติ	ปกติ	ปกติ	
8/20/2024 7:04:12	ตึก	3	1536	ปกติ	ปกติ	ปกติ	ปกติ	ปกติ	ปกติ	ปกติ	ปกติ	
8/21/2024 6:17:55	อาท	5	1563	ปกติ	ปกติ	ปกติ	ปกติ	ปกติ	ปกติ	ปกติ	ปกติ	
8/21/2024 6:52:40	โจ๊ก	4	1366	ปกติ	ปกติ	ปกติ	ปกติ	ปกติ	ปกติ	ปกติ	ปกติ	
8/21/2024 6:53:15	ขวัญชัย	1	2015	ปกติ	ปกติ	ปกติ	ปกติ	ปกติ	ปกติ	ปกติ	ปกติ	
8/21/2024 6:54:18	สรวาภูมิ	2	1710	ปกติ	ปกติ	ปกติ	ปกติ	ปกติ	ปกติ	ปกติ	ปกติ	
8/21/2024 7:04:10	โป๊ต	6	1011.8	ปกติ	ปกติ	ปกติ	ปกติ	ปกติ	ปกติ	x	ปกติ	อะไหล่มีปัญหา
8/22/2024 6:19:28	อาท	5	1573	ปกติ	ปกติ	ปกติ	ปกติ	ปกติ	ปกติ	ปกติ	ปกติ	
8/22/2024 6:48:02	ขวัญชัย	1	2025	ปกติ	ปกติ	ปกติ	ปกติ	ปกติ	ปกติ	ปกติ	ปกติ	



บริษัท บุญศิลารัตน์ จำกัด

สำนักงาน : 9/9 หมู่ 4 ตำบลคลองแก้ว อำเภอบ้านม่วง จังหวัดชลบุรี 20220 เบอร์โทร : 038-272020 โทรสาร : 038-795579

ประทับเวลา	ชื่อ - นามสกุล	หมายเลขรถ	เลขชั่วโมง	1	2	3	4	5	6	7	8	หมายเหตุ
8/22/2024 7:20:14		2	1376	ปกติ	ปกติ	ปกติ	ปกติ	ปกติ	ปกติ	ปกติ	ปกติ	
8/22/2024 8:14:35		3	1552	ปกติ	ปกติ	ปกติ	ปกติ	ปกติ	ปกติ	ปกติ	ปกติ	
8/23/2024 6:20:38		5	1585	ปกติ	ปกติ	ปกติ	ปกติ	ปกติ	ปกติ	ปกติ	ปกติ	
8/23/2024 6:50:03		1	2032	ปกติ	ปกติ	ปกติ	ปกติ	ปกติ	ปกติ	ปกติ	ปกติ	
8/23/2024 7:33:31		3	1561	ปกติ	ปกติ	ปกติ	ปกติ	ปกติ	ปกติ	ปกติ	ปกติ	
8/23/2024 7:34:24		4	1385	ปกติ	ปกติ	ปกติ	ปกติ	ปกติ	ปกติ	ปกติ	ปกติ	
8/24/2024 6:21:05		5	1598	ปกติ	ปกติ	ปกติ	ปกติ	ปกติ	ปกติ	ปกติ	ปกติ	
8/24/2024 6:48:59		1	2041	ปกติ	ปกติ	ปกติ	ปกติ	ปกติ	ปกติ	ปกติ	ปกติ	
8/24/2024 7:45:40		3	1570	ปกติ	ปกติ	ปกติ	ปกติ	ปกติ	ปกติ	ปกติ	ปกติ	
8/26/2024 6:45:52		1	2051	ปกติ	ปกติ	ปกติ	ปกติ	ปกติ	ปกติ	ปกติ	ปกติ	
8/26/2024 6:52:21		5	1603	ปกติ	ปกติ	ปกติ	ปกติ	ปกติ	ปกติ	ปกติ	ปกติ	
8/26/2024 7:18:17		3		ปกติ	ปกติ	ปกติ	ปกติ	ปกติ	ปกติ	ปกติ	ปกติ	
8/27/2024 6:41:16		5	1613	ปกติ	ปกติ	ปกติ	ปกติ	ปกติ	ปกติ	ปกติ	ปกติ	
8/27/2024 6:48:29		1	2063	ปกติ	ปกติ	ปกติ	ปกติ	ปกติ	ปกติ	ปกติ	ปกติ	
8/27/2024 7:52:24		6	1060.9	ปกติ	ปกติ	ปกติ	x	ปกติ	ปกติ	ปกติ	ปกติ	ปั๊มพาวเวอร์พัง
8/28/2024 6:49:12		5	1625	ปกติ	ปกติ	ปกติ	ปกติ	ปกติ	ปกติ	ปกติ	ปกติ	
8/28/2024 6:50:37		1	2071	ปกติ	ปกติ	ปกติ	ปกติ	ปกติ	ปกติ	ปกติ	ปกติ	
8/29/2024 6:39:17		5	1634	ปกติ	ปกติ	ปกติ	ปกติ	ปกติ	ปกติ	ปกติ	ปกติ	
8/29/2024 6:47:04		1	2083	ปกติ	ปกติ	ปกติ	ปกติ	ปกติ	ปกติ	ปกติ	ปกติ	
8/30/2024 6:52:04		1	2094	ปกติ	ปกติ	ปกติ	ปกติ	ปกติ	ปกติ	ปกติ	ปกติ	
8/30/2024 7:35:11		3	1607	ปกติ	ปกติ	ปกติ	ปกติ	ปกติ	ปกติ	ปกติ	ปกติ	
8/31/2024 6:43:14		1	2106	ปกติ	ปกติ	ปกติ	ปกติ	ปกติ	ปกติ	ปกติ	ปกติ	
8/31/2024 6:46:05		5	1651	ปกติ	ปกติ	ปกติ	ปกติ	ปกติ	ปกติ	ปกติ	ปกติ	
9/1/2024 6:45:12		1	2115	ปกติ	ปกติ	ปกติ	ปกติ	ปกติ	ปกติ	ปกติ	ปกติ	
9/1/2024 7:19:49		3	1618	ปกติ	ปกติ	ปกติ	ปกติ	ปกติ	ปกติ	ปกติ	ปกติ	
9/2/2024 6:46:55		1	2125	ปกติ	ปกติ	ปกติ	ปกติ	ปกติ	ปกติ	ปกติ	ปกติ	
9/2/2024 7:15:21		4	1459	ปกติ	ปกติ	ปกติ	ปกติ	ปกติ	ปกติ	ปกติ	ปกติ	
9/3/2024 6:55:52		1	2135	ปกติ	ปกติ	ปกติ	ปกติ	ปกติ	ปกติ	ปกติ	ปกติ	
9/4/2024 6:33:10		5	1681	ปกติ	ปกติ	ปกติ	ปกติ	ปกติ	ปกติ	ปกติ	ปกติ	
9/4/2024 6:53:15		1	2144	ปกติ	ปกติ	ปกติ	ปกติ	ปกติ	ปกติ	ปกติ	ปกติ	
9/4/2024 7:05:16		4	1473	ปกติ	ปกติ	ปกติ	ปกติ	ปกติ	ปกติ	ปกติ	ปกติ	
9/4/2024 7:08:41		6	1132.6	ปกติ	ปกติ	x	ปกติ	ปกติ	ปกติ	ปกติ	ปกติ	ไฟเลี้ยวหน้ามี ปัญหา
9/5/2024 6:46:27		1	2154	ปกติ	ปกติ	ปกติ	ปกติ	ปกติ	ปกติ	ปกติ	ปกติ	
9/5/2024 6:48:45		5	1691	ปกติ	ปกติ	ปกติ	ปกติ	ปกติ	ปกติ	ปกติ	ปกติ	
9/5/2024 7:09:22		4	1482	ปกติ	ปกติ	ปกติ	ปกติ	ปกติ	ปกติ	ปกติ	ปกติ	
9/6/2024 6:44:44		5	1698	ปกติ	ปกติ	ปกติ	ปกติ	ปกติ	ปกติ	ปกติ	ปกติ	
9/6/2024 6:50:07		1	2166	ปกติ	ปกติ	ปกติ	ปกติ	ปกติ	ปกติ	ปกติ	ปกติ	



บริษัท บุญศิลารัตน์ จำกัด

สำนักงาน : 99 หมู่ 4 ตำบลคลองบัว อำเภอบ้านม่วง จังหวัดชลบุรี 20220 เบอร์โทร : 038-272020 โทรสาร : 038-795579

ประทับเวลา	ชื่อ - นามสกุล	หมายเลขรถ	เลขชั่วโมง	1	2	3	4	5	6	7	8	หมายเหตุ
9/6/2024 7:02:09		4	1492	ปกติ	ปกติ	ปกติ	ปกติ	ปกติ	ปกติ	ปกติ	ปกติ	
9/7/2024 6:11:17		5	1708	ปกติ	ปกติ	ปกติ	ปกติ	ปกติ	ปกติ	ปกติ	ปกติ	
9/7/2024 6:45:46		1	2176	ปกติ	ปกติ	ปกติ	ปกติ	ปกติ	ปกติ	ปกติ	ปกติ	
9/7/2024 7:07:25		4	1501	ปกติ	ปกติ	ปกติ	ปกติ	ปกติ	ปกติ	ปกติ	ปกติ	
9/7/2024 9:16:08		3	1672	ปกติ	ปกติ	ปกติ	ปกติ	ปกติ	ปกติ	ปกติ	ปกติ	
9/9/2024 6:37:59		5	1719	ปกติ	ปกติ	ปกติ	ปกติ	ปกติ	ปกติ	ปกติ	ปกติ	
9/9/2024 6:46:51		1	2185	ปกติ	ปกติ	ปกติ	ปกติ	ปกติ	ปกติ	ปกติ	ปกติ	
9/10/2024 6:41:08		5	1728	ปกติ	ปกติ	ปกติ	ปกติ	ปกติ	ปกติ	ปกติ	ปกติ	
9/10/2024 6:49:29		1	2194	ปกติ	ปกติ	ปกติ	ปกติ	ปกติ	ปกติ	ปกติ	ปกติ	
9/10/2024 6:50:02		4	1508	ปกติ	ปกติ	ปกติ	ปกติ	ปกติ	ปกติ	ปกติ	ปกติ	
9/10/2024 8:37:42		3	1689	ปกติ	ปกติ	ปกติ	ปกติ	ปกติ	ปกติ	ปกติ	ปกติ	
9/11/2024 6:40:48		5	1738	ปกติ	ปกติ	ปกติ	ปกติ	ปกติ	ปกติ	ปกติ	ปกติ	
9/11/2024 6:47:49		1	2204	ปกติ	ปกติ	ปกติ	ปกติ	ปกติ	ปกติ	ปกติ	ปกติ	
9/11/2024 6:58:03		6	1190.9	ปกติ	ปกติ	ปกติ	ปกติ	ปกติ	ปกติ	ปกติ	ปกติ	
9/12/2024 6:53:23		1	2213	ปกติ	ปกติ	ปกติ	ปกติ	ปกติ	ปกติ	ปกติ	ปกติ	
9/12/2024 6:53:53		5	1748	ปกติ	ปกติ	ปกติ	ปกติ	ปกติ	ปกติ	ปกติ	ปกติ	
9/13/2024 6:25:35		5	1756	ปกติ	ปกติ	ปกติ	ปกติ	ปกติ	ปกติ	ปกติ	ปกติ	
9/13/2024 6:52:52		1	2220	ปกติ	ปกติ	ปกติ	ปกติ	ปกติ	ปกติ	ปกติ	ปกติ	
9/14/2024 6:22:19		5	1765	ปกติ	ปกติ	ปกติ	ปกติ	ปกติ	ปกติ	ปกติ	ปกติ	
9/14/2024 6:55:02		1	2225	ปกติ	ปกติ	ปกติ	ปกติ	ปกติ	ปกติ	ปกติ	ปกติ	
9/16/2024 6:48:30		5	1775	ปกติ	ปกติ	ปกติ	ปกติ	ปกติ	ปกติ	ปกติ	ปกติ	
9/16/2024 6:49:02		4	1531	ปกติ	ปกติ	ปกติ	ปกติ	ปกติ	ปกติ	ปกติ	ปกติ	
9/16/2024 6:51:58		1	2234	ปกติ	ปกติ	ปกติ	ปกติ	ปกติ	ปกติ	ปกติ	ปกติ	
9/17/2024 6:39:58		5	1784	ปกติ	ปกติ	ปกติ	ปกติ	ปกติ	ปกติ	ปกติ	ปกติ	
9/17/2024 6:50:06		4	1539	ปกติ	ปกติ	ปกติ	ปกติ	ปกติ	ปกติ	ปกติ	ปกติ	
9/17/2024 6:51:29		1	2244	ปกติ	ปกติ	ปกติ	ปกติ	ปกติ	ปกติ	ปกติ	ปกติ	
9/18/2024 6:33:46		5	1793	ปกติ	ปกติ	ปกติ	ปกติ	ปกติ	ปกติ	ปกติ	ปกติ	
9/18/2024 6:45:05		4	1548	ปกติ	ปกติ	ปกติ	ปกติ	ปกติ	ปกติ	ปกติ	ปกติ	
9/18/2024 6:47:36		1	2253	ปกติ	ปกติ	ปกติ	ปกติ	ปกติ	ปกติ	ปกติ	ปกติ	
9/19/2024 6:51:05		1	2262	ปกติ	ปกติ	ปกติ	ปกติ	ปกติ	ปกติ	ปกติ	ปกติ	
9/19/2024 6:59:42		5	1032	ปกติ	ปกติ	ปกติ	ปกติ	ปกติ	ปกติ	ปกติ	ปกติ	
9/19/2024 7:55:26		3	1757	ปกติ	ปกติ	ปกติ	ปกติ	ปกติ	ปกติ	ปกติ	ปกติ	
9/19/2024 8:53:25		6	1259.4	ปกติ	ปกติ		ปกติ	ปกติ	ปกติ	ปกติ		
9/20/2024 6:45:31		4	1566	ปกติ	ปกติ	ปกติ	ปกติ	ปกติ	ปกติ	ปกติ	ปกติ	
9/20/2024 6:48:02		1	2274	ปกติ	ปกติ	ปกติ	ปกติ	ปกติ	ปกติ	ปกติ	ปกติ	
9/20/2024 6:57:58		5	1813	ปกติ	ปกติ	ปกติ	ปกติ	ปกติ	ปกติ	ปกติ	ปกติ	
9/20/2024 7:39:19		8	15	ปกติ	ปกติ	ปกติ	ปกติ	ปกติ	ปกติ	ปกติ	ปกติ	
9/21/2024 6:35:41		5	1822	ปกติ	ปกติ	ปกติ	ปกติ	ปกติ	ปกติ	ปกติ	ปกติ	



บริษัท บุญศิลารัตน์ จำกัด

สำนักงาน : 99 หมู่ 4 ตำบลคลองแก้ว ตำบลบ้านปิ้ง จังหวัดชลบุรี 20220 เบอร์โทร : 038-272020 โทรสาร : 038-795579

ประทับเวลา	ชื่อ - นามสกุล	หมายเลขรถ	เลขชั่วโมง	1	2	3	4	5	6	7	8	หมายเหตุ
9/21/2024 6:47:48		1	2283	ปกติ	ปกติ	ปกติ	ปกติ	ปกติ	ปกติ	ปกติ	ปกติ	
9/21/2024 6:52:40		8	23	ปกติ	ปกติ	ปกติ	ปกติ	ปกติ	ปกติ	ปกติ	ปกติ	
9/21/2024 7:09:05		4	1576	ปกติ	ปกติ	ปกติ	ปกติ	ปกติ	ปกติ	ปกติ	ปกติ	
9/21/2024 8:49:59		3	1775	ปกติ	ปกติ	ปกติ	ปกติ	ปกติ	ปกติ	ปกติ	ปกติ	
9/23/2024 6:33:06		5	1832	ปกติ	ปกติ	ปกติ	ปกติ	ปกติ	ปกติ	ปกติ	ปกติ	
9/23/2024 6:40:18		4	1585	ปกติ	ปกติ	ปกติ	ปกติ	ปกติ	ปกติ	ปกติ	ปกติ	
9/23/2024 6:42:16		8	33	ปกติ	ปกติ	ปกติ	ปกติ	ปกติ	ปกติ	ปกติ	ปกติ	
9/23/2024 6:46:05		1	2293	ปกติ	ปกติ	ปกติ	ปกติ	ปกติ	ปกติ	ปกติ	ปกติ	
9/23/2024 6:48:05		7	40.7	ปกติ	ปกติ	ปกติ	ปกติ	ปกติ	ปกติ	ปกติ	ปกติ	
9/23/2024 7:42:29		6	1290	ปกติ	ปกติ	ปกติ	ปกติ	ปกติ	ปกติ	ปกติ	ปกติ	
9/24/2024 6:47:47		8	41	ปกติ	ปกติ	ปกติ	ปกติ	ปกติ	ปกติ	ปกติ	ปกติ	
9/24/2024 6:48:43		1	2303	ปกติ	ปกติ	ปกติ	ปกติ	ปกติ	ปกติ	ปกติ	ปกติ	
9/24/2024 6:55:41		5	1841	ปกติ	ปกติ	ปกติ	ปกติ	ปกติ	ปกติ	ปกติ	ปกติ	
9/24/2024 7:10:37		6	1299.9	ปกติ	ปกติ	ปกติ	ปกติ	ปกติ	ปกติ	ปกติ	ปกติ	
9/24/2024 7:36:23		4	1591	ปกติ	ปกติ	ปกติ	ปกติ	ปกติ	ปกติ	ปกติ	ปกติ	
9/24/2024 8:39:26		3	1794	ปกติ	ปกติ	ปกติ	ปกติ	ปกติ	ปกติ	ปกติ	ปกติ	
9/25/2024 6:40:34		5	1059	ปกติ	ปกติ	ปกติ	ปกติ	ปกติ	ปกติ	ปกติ	ปกติ	
9/25/2024 6:41:54		1	2313	ปกติ	ปกติ	ปกติ	ปกติ	ปกติ	ปกติ	ปกติ	ปกติ	
9/25/2024 6:43:21		4	1600	ปกติ	ปกติ	ปกติ	ปกติ	ปกติ	ปกติ	ปกติ	ปกติ	
9/25/2024 7:02:41		7	60.5	ปกติ	ปกติ	ปกติ	ปกติ	ปกติ	ปกติ	ปกติ	ปกติ	
9/25/2024 7:21:37		3	1798	ปกติ	ปกติ	ปกติ	ปกติ	ปกติ	ปกติ	ปกติ	ปกติ	
9/25/2024 7:48:40		8	52	ปกติ	ปกติ	ปกติ	ปกติ	ปกติ	ปกติ	ปกติ	ปกติ	
9/26/2024 6:28:14		5	1861	ปกติ	ปกติ	ปกติ	ปกติ	ปกติ	ปกติ	ปกติ	ปกติ	
9/26/2024 6:38:01		4	1610	ปกติ	ปกติ	ปกติ	ปกติ	ปกติ	ปกติ	ปกติ	ปกติ	
9/26/2024 6:43:02		8	62	ปกติ	ปกติ	ปกติ	ปกติ	ปกติ	ปกติ	ปกติ	ปกติ	
9/26/2024 6:45:08			2322	ปกติ	ปกติ	ปกติ	ปกติ	ปกติ	ปกติ	ปกติ	ปกติ	
9/26/2024 7:30:44		7	70.9	ปกติ	ปกติ	ปกติ	ปกติ	ปกติ	ปกติ	ปกติ	ปกติ	
9/27/2024 6:34:12		5	1872	ปกติ	ปกติ	ปกติ	ปกติ	ปกติ	ปกติ	ปกติ	ปกติ	
9/27/2024 6:47:29		1	2331	ปกติ	ปกติ	ปกติ	ปกติ	ปกติ	ปกติ	ปกติ	ปกติ	
9/27/2024 6:51:57		3	1816	ปกติ	ปกติ	ปกติ	ปกติ	ปกติ	ปกติ	ปกติ	ปกติ	
9/27/2024 6:53:51		6	1329.6	ปกติ	ปกติ	ปกติ	ปกติ	ปกติ	ปกติ	ปกติ	ปกติ	
9/27/2024 7:06:24		8	72	ปกติ	ปกติ	ปกติ	ปกติ	ปกติ	ปกติ	ปกติ	ปกติ	
9/27/2024 7:22:31		4	1620	ปกติ	ปกติ	ปกติ	ปกติ	ปกติ	ปกติ	ปกติ	ปกติ	
9/27/2024 7:28:45		7		ปกติ	ปกติ	ปกติ	ปกติ	ปกติ	ปกติ	ปกติ	ปกติ	
9/27/2024 7:29:34		7	80.7	ปกติ	ปกติ	ปกติ	ปกติ	ปกติ	ปกติ	ปกติ	ปกติ	
9/28/2024 6:34:57		5	1877	ปกติ	ปกติ	ปกติ	ปกติ	ปกติ	ปกติ	ปกติ	ปกติ	
9/28/2024 6:40:50		7	89.2	ปกติ	ปกติ	ปกติ	ปกติ	ปกติ	ปกติ	ปกติ	ปกติ	
9/28/2024 6:48:34		1	2341	ปกติ	ปกติ	ปกติ	ปกติ	ปกติ	ปกติ	ปกติ	ปกติ	



บริษัท บุญศิลารัตน์ จำกัด

สำนักงาน : 9/9 หมู่ 4 ตำบลคลองกาว อำเภอบ้านโป่ง จังหวัดราชบุรี 20220 เบอร์โทร : 038-272020 โทรสาร : 038-795579

ประทับเวลา	ชื่อ - นามสกุล	หมายเลขรถ	เลขชั่วโมง	1	2	3	4	5	6	7	8	หมายเหตุ
9/28/2024 6:50:28		8	81	ปกติ	ปกติ	ปกติ	ปกติ	ปกติ	ปกติ	ปกติ	ปกติ	
9/28/2024 8:02:43		4	1630	ปกติ	ปกติ	ปกติ	ปกติ	ปกติ	ปกติ	ปกติ	ปกติ	
9/30/2024 6:31:57		5	1886	ปกติ	ปกติ	ปกติ	ปกติ	ปกติ	ปกติ	ปกติ	ปกติ	
9/30/2024 6:39:39		1	2349	ปกติ	ปกติ	ปกติ	ปกติ	ปกติ	ปกติ	ปกติ	ปกติ	
9/30/2024 6:50:55		4	1638	ปกติ	ปกติ	ปกติ	ปกติ	ปกติ	ปกติ	ปกติ	ปกติ	
9/30/2024 7:00:49		8	91	ปกติ	ปกติ	ปกติ	ปกติ	ปกติ	ปกติ	ปกติ	ปกติ	
9/30/2024 7:02:42		7	98.8	ปกติ	ปกติ	ปกติ	ปกติ	ปกติ	ปกติ	ปกติ	ปกติ	
10/1/2024 6:34:51		5	1896	ปกติ	ปกติ	ปกติ	ปกติ	ปกติ	ปกติ	ปกติ	ปกติ	
10/1/2024 6:44:47		1	2359	ปกติ	ปกติ	ปกติ	ปกติ	ปกติ	ปกติ	ปกติ	ปกติ	
10/1/2024 6:48:55		4	1648	ปกติ	ปกติ	ปกติ	ปกติ	ปกติ	ปกติ	ปกติ	ปกติ	
10/1/2024 6:52:12		8	103	ปกติ	ปกติ	ปกติ	ปกติ	ปกติ	ปกติ	ปกติ	ปกติ	
10/2/2024 6:24:48		5	1907	ปกติ	ปกติ	ปกติ	ปกติ	ปกติ	ปกติ	ปกติ	ปกติ	
10/2/2024 6:32:38		4	1655	ปกติ	ปกติ	ปกติ	ปกติ	ปกติ	ปกติ	ปกติ	ปกติ	
10/2/2024 6:42:13		8	113	ปกติ	ปกติ	ปกติ	ปกติ	ปกติ	ปกติ	ปกติ	ปกติ	
10/2/2024 6:48:05		1	2369	ปกติ	ปกติ	ปกติ	ปกติ	ปกติ	ปกติ	ปกติ	ปกติ	
10/2/2024 6:52:35		6	1344.8	ปกติ	ปกติ	ปกติ	ปกติ	ปกติ	ปกติ	ปกติ	ปกติ	
10/2/2024 6:57:23		7	120.1	ปกติ	ปกติ	ปกติ	ปกติ	ปกติ		x	ปกติ	แอร์ไม่เย็น
10/2/2024 7:27:51		3	1850	ปกติ	ปกติ	ปกติ	ปกติ	ปกติ	ปกติ	ปกติ	ปกติ	
10/3/2024 6:48:48		1		ปกติ	ปกติ	ปกติ	ปกติ	ปกติ	ปกติ	ปกติ	ปกติ	
10/3/2024 6:50:29		7	124.2	ปกติ	ปกติ	ปกติ	ปกติ	ปกติ	ปกติ	ปกติ	ปกติ	
10/3/2024 6:52:20		8	123	ปกติ	ปกติ	ปกติ	ปกติ	ปกติ	ปกติ	ปกติ	ปกติ	
10/3/2024 6:56:56		5	1917	ปกติ	ปกติ	ปกติ	ปกติ	ปกติ	ปกติ	ปกติ	ปกติ	
10/3/2024 7:03:39		4	1662	ปกติ	ปกติ	ปกติ	ปกติ	ปกติ	ปกติ	ปกติ	ปกติ	
10/3/2024 9:08:08		3	1861	ปกติ	ปกติ	ปกติ	ปกติ	ปกติ	ปกติ	ปกติ	ปกติ	
10/4/2024 6:30:20		5	1927	ปกติ	ปกติ	ปกติ	ปกติ	ปกติ	ปกติ	ปกติ	ปกติ	
10/4/2024 6:35:16		4	1672	ปกติ	ปกติ	ปกติ	ปกติ	ปกติ	ปกติ	ปกติ	ปกติ	
10/4/2024 6:42:28		1	2387	ปกติ	ปกติ	ปกติ	ปกติ	ปกติ	ปกติ	ปกติ	ปกติ	
10/4/2024 6:49:05		7	134.1	ปกติ	ปกติ	ปกติ	ปกติ	ปกติ	ปกติ	ปกติ	ปกติ	
10/4/2024 6:53:18		8	133	ปกติ	ปกติ	ปกติ	ปกติ	ปกติ	ปกติ	ปกติ	ปกติ	
10/4/2024 9:03:45		6	1367.1	ปกติ	ปกติ	ปกติ	x	ปกติ	ปกติ	ปกติ	ปกติ	ยางหน้าตอกหมด
10/5/2024 6:36:25		5	1935	ปกติ	ปกติ	ปกติ	ปกติ	ปกติ	ปกติ	ปกติ	ปกติ	
10/5/2024 6:43:37		1	2397	ปกติ	ปกติ	ปกติ	ปกติ	ปกติ	ปกติ	ปกติ	ปกติ	
10/5/2024 6:44:35		4	1682	ปกติ	ปกติ	ปกติ	ปกติ	ปกติ	ปกติ	ปกติ	ปกติ	
10/5/2024 6:48:22		8	143	ปกติ	ปกติ	ปกติ	ปกติ	ปกติ	ปกติ	ปกติ	ปกติ	
10/7/2024 6:29:16		7	143.1	ปกติ	ปกติ	ปกติ	ปกติ	ปกติ	ปกติ	ปกติ	ปกติ	
10/7/2024 6:35:35		4	1690	ปกติ	ปกติ	ปกติ	ปกติ	ปกติ	ปกติ	ปกติ	ปกติ	
10/7/2024 6:44:39		1	2407	ปกติ	ปกติ	ปกติ	ปกติ	ปกติ	ปกติ	ปกติ	ปกติ	
10/7/2024 6:51:01		8	153	ปกติ	ปกติ	ปกติ	ปกติ	ปกติ	ปกติ	ปกติ	ปกติ	



บริษัท บุญศิลารัตน์ จำกัด

สำนักงาน : 9/9 หมู่ 4 ตำบลคลองทิว อำเภอบ้านบึง จังหวัดชลบุรี 20220 เบอร์โทร : 038-272020 โทรสาร : 038-795579

ประทับเวลา	ชื่อ - นามสกุล	หมายเลขรถ	เลขชั่วโมง	1	2	3	4	5	6	7	8	หมายเหตุ
10/8/2024 6:23:45		7	153.3	ปกติ	ปกติ	ปกติ	ปกติ	ปกติ	ปกติ	ปกติ	ปกติ	
10/8/2024 6:32:09		5	1955	ปกติ	ปกติ	ปกติ	ปกติ	ปกติ	ปกติ	ปกติ	ปกติ	
10/8/2024 6:42:37		6	1393.3	ปกติ	ปกติ	ปกติ	ปกติ	ปกติ	ปกติ	ปกติ	ปกติ	
10/8/2024 6:44:06		1	2416	ปกติ	ปกติ	ปกติ	ปกติ	ปกติ	ปกติ	ปกติ	ปกติ	
10/8/2024 6:46:10		8	163	ปกติ	ปกติ	ปกติ	ปกติ	ปกติ	ปกติ	ปกติ	ปกติ	
10/8/2024 6:54:22		4	1700	ปกติ	ปกติ	ปกติ	ปกติ	ปกติ	ปกติ	ปกติ	ปกติ	
10/8/2024 6:56:53		3	1885	ปกติ	ปกติ	ปกติ	ปกติ	ปกติ	ปกติ	ปกติ	ปกติ	
10/9/2024 6:33:42		5	1965	ปกติ	ปกติ	ปกติ	ปกติ	ปกติ	ปกติ	ปกติ	ปกติ	
10/9/2024 6:42:55		4	1710	ปกติ	ปกติ	ปกติ	ปกติ	ปกติ	ปกติ	ปกติ	ปกติ	
10/9/2024 6:46:26		1	2426	ปกติ	ปกติ	ปกติ	ปกติ	ปกติ	ปกติ	ปกติ	ปกติ	
10/9/2024 7:01:14		8	173	ปกติ	ปกติ	ปกติ	ปกติ	ปกติ	ปกติ	ปกติ	ปกติ	
10/9/2024 9:35:55		7	167	ปกติ	ปกติ	ปกติ	ปกติ	ปกติ	ปกติ	ปกติ	ปกติ	
10/10/2024 6:30:10		5	1976	ปกติ	ปกติ	ปกติ	ปกติ	ปกติ	ปกติ	ปกติ	ปกติ	
10/10/2024 6:39:27		1	2436	ปกติ	ปกติ	ปกติ	ปกติ	ปกติ	ปกติ	ปกติ	ปกติ	
10/10/2024 6:44:12		4	1720	ปกติ	ปกติ	ปกติ	ปกติ	ปกติ	ปกติ	ปกติ	ปกติ	
10/10/2024 6:54:03		3	1904	ปกติ	ปกติ	ปกติ	ปกติ	ปกติ	ปกติ	ปกติ	ปกติ	
10/10/2024 7:02:19		8	183	ปกติ	ปกติ	ปกติ	ปกติ	ปกติ	ปกติ	ปกติ	ปกติ	
10/10/2024 7:08:54		7	169.6	ปกติ	ปกติ	ปกติ	ปกติ	ปกติ	ปกติ	ปกติ	ปกติ	
10/11/2024 6:29:39		5	1986	ปกติ	ปกติ	ปกติ	ปกติ	ปกติ	ปกติ	ปกติ	ปกติ	
10/11/2024 6:40:35		4	1730	ปกติ	ปกติ	ปกติ	ปกติ	ปกติ	ปกติ	ปกติ	ปกติ	
10/11/2024 6:47:17		7	179.7	ปกติ	ปกติ	ปกติ	ปกติ	ปกติ	ปกติ	ปกติ	ปกติ	
10/11/2024 6:47:31		1	2446	ปกติ	ปกติ	ปกติ	ปกติ	ปกติ	ปกติ	ปกติ	ปกติ	
10/11/2024 6:49:30		1	2446	ปกติ	ปกติ	ปกติ	ปกติ	ปกติ	ปกติ	ปกติ	ปกติ	
10/11/2024 7:04:33		8	194	ปกติ	ปกติ	ปกติ	ปกติ	ปกติ	ปกติ	ปกติ	ปกติ	
10/12/2024 6:32:22		5	1996	ปกติ	ปกติ	ปกติ	ปกติ	ปกติ	ปกติ	ปกติ	ปกติ	
10/12/2024 6:43:03		1	2456	ปกติ	ปกติ	ปกติ	ปกติ	ปกติ	ปกติ	ปกติ	ปกติ	
10/12/2024 6:53:18		4	1740	ปกติ	ปกติ	ปกติ	ปกติ	ปกติ	ปกติ	ปกติ	ปกติ	
10/12/2024 7:08:05		8	204	ปกติ	ปกติ	ปกติ	ปกติ	ปกติ	ปกติ	ปกติ	ปกติ	
10/14/2024 6:34:56		4	1750	ปกติ	ปกติ	ปกติ	ปกติ	ปกติ	ปกติ	ปกติ	ปกติ	
10/14/2024 6:49:37		1	2466	ปกติ	ปกติ	ปกติ	ปกติ	ปกติ	ปกติ	ปกติ	ปกติ	
10/14/2024 6:51:12		6	1443.1	ปกติ	ปกติ	ปกติ	ปกติ	ปกติ	ปกติ	ปกติ	ปกติ	
10/14/2024 7:13:52		8	214	ปกติ	ปกติ	ปกติ	ปกติ	ปกติ	ปกติ	ปกติ	ปกติ	
10/14/2024 8:15:48		7	190.8	ปกติ	ปกติ	ปกติ	ปกติ	ปกติ	ปกติ	ปกติ	ปกติ	
10/15/2024 6:42:40		4	1760	ปกติ	ปกติ	ปกติ	ปกติ	ปกติ	ปกติ	ปกติ	ปกติ	
10/15/2024 6:46:08		7	199.7	ปกติ	ปกติ	ปกติ	ปกติ	ปกติ	ปกติ	ปกติ	ปกติ	
10/15/2024 6:53:56		1	2476	ปกติ	ปกติ	ปกติ	ปกติ	ปกติ	ปกติ	ปกติ	ปกติ	
10/15/2024 6:54:00		8	224	ปกติ	ปกติ	ปกติ	ปกติ	ปกติ	ปกติ	ปกติ	ปกติ	
10/16/2024 6:31:22		5	2021	ปกติ	ปกติ	ปกติ	ปกติ	ปกติ	ปกติ	ปกติ	ปกติ	





บริษัท บุญศิลารัตน์ จำกัด

สำนักงาน : 9/9 หมู่ 4 ตำบลคลองแก้ว อำเภอบ้านม่วง จังหวัดสกลนคร 20220 เบอร์โทร : 038-272020 โทรสาร : 038-795579

ประทับเวลา	ชื่อ - นามสกุล	หมายเลขรถ	เลขชั่วโมง	1	2	3	4	5	6	7	8	หมายเหตุ
10/16/2024 6:37:15		1	2486	ปกติ	ปกติ	ปกติ	ปกติ	ปกติ	ปกติ	ปกติ	ปกติ	
10/16/2024 6:44:12		4	1769	ปกติ	ปกติ	ปกติ	ปกติ	ปกติ	ปกติ	ปกติ	ปกติ	
10/16/2024 6:45:28		7	209.7	ปกติ	ปกติ	ปกติ	ปกติ	ปกติ	ปกติ	ปกติ	ปกติ	
10/16/2024 6:48:58		8	231	ปกติ	ปกติ	ปกติ	ปกติ	ปกติ	ปกติ	ปกติ	ปกติ	
10/17/2024 6:33:38		5	2031	ปกติ	ปกติ	ปกติ	ปกติ	ปกติ	ปกติ	ปกติ	ปกติ	
10/17/2024 6:46:11		4	1779	ปกติ	ปกติ	ปกติ	ปกติ	ปกติ	ปกติ	ปกติ	ปกติ	
10/17/2024 6:58:12		1	2496	ปกติ	ปกติ	ปกติ	ปกติ	ปกติ	ปกติ	ปกติ	ปกติ	
10/17/2024 7:21:00		8	242	ปกติ	ปกติ	ปกติ	ปกติ	ปกติ	ปกติ	ปกติ	ปกติ	
10/18/2024 6:38:19		5	2041	ปกติ	ปกติ	ปกติ	ปกติ	ปกติ	ปกติ	ปกติ	ปกติ	
10/18/2024 6:39:25		1	2505	ปกติ	ปกติ	ปกติ	ปกติ	ปกติ	ปกติ	ปกติ	ปกติ	
10/18/2024 7:14:53		8	251	ปกติ	ปกติ	ปกติ	ปกติ	ปกติ	ปกติ	ปกติ	ปกติ	
10/19/2024 6:31:22		5	2052	ปกติ	ปกติ	ปกติ	ปกติ	ปกติ	ปกติ	ปกติ	ปกติ	
10/19/2024 6:53:40		1	2515	ปกติ	ปกติ	ปกติ	ปกติ	ปกติ	ปกติ	ปกติ	ปกติ	
10/19/2024 6:54:57		8	261	ปกติ	ปกติ	ปกติ	ปกติ	ปกติ	ปกติ	ปกติ	ปกติ	
10/19/2024 7:12:50		4	1796	ปกติ	ปกติ	ปกติ	ปกติ	ปกติ	ปกติ	ปกติ	ปกติ	
10/21/2024 6:35:57		5	2062	ปกติ	ปกติ	ปกติ	ปกติ	ปกติ	ปกติ	ปกติ	ปกติ	
10/21/2024 6:43:45		1	2524	ปกติ	ปกติ	ปกติ	ปกติ	ปกติ	ปกติ	ปกติ	ปกติ	
10/21/2024 6:43:59		4	1805	ปกติ	ปกติ	ปกติ	ปกติ	ปกติ	ปกติ	ปกติ	ปกติ	
10/21/2024 6:56:33		8	271	ปกติ	ปกติ	ปกติ	ปกติ	ปกติ	ปกติ	ปกติ	ปกติ	
10/22/2024 6:25:56		5	2072	ปกติ	ปกติ	ปกติ	ปกติ	ปกติ	ปกติ	ปกติ	ปกติ	
10/22/2024 6:36:23		4	1815	ปกติ	ปกติ	ปกติ	ปกติ	ปกติ	ปกติ	ปกติ	ปกติ	
10/22/2024 6:41:57		1	2534	ปกติ	ปกติ	ปกติ	ปกติ	ปกติ	ปกติ	ปกติ	ปกติ	
10/22/2024 6:50:27		8	280	ปกติ	ปกติ	ปกติ	ปกติ	ปกติ	ปกติ	ปกติ	ปกติ	
10/22/2024 7:17:17		7	229	ปกติ	ปกติ	ปกติ	ปกติ	ปกติ	ปกติ	ปกติ	ปกติ	
10/22/2024 8:22:28		3	1991	ปกติ	ปกติ	ปกติ	ปกติ	ปกติ	ปกติ	ปกติ	ปกติ	

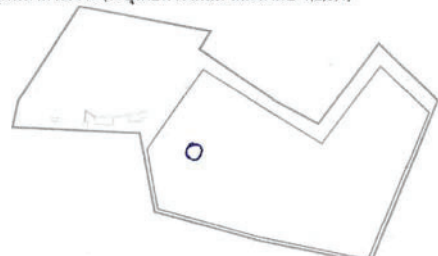
เอกสารรายงานแผนการใช้วัตุระเบิดในการทำเหมือง

		บริษัท บุญศิลารัตน์ จำกัด		รายงานการเจาะประจำวัน	
รดเจาะหมายเลข <u>2</u> เวลาเริ่มงาน <u>8:00</u> น. เวลาเลิกงาน <u>16:00</u> น.		วันที่ <u>9-7-67</u> มิเตอร์เริ่มต้น <u>1378.9</u> มิเตอร์สุดท้าย <u>1386.4</u>			
รายการเบิกอุปกรณ์					
น้ำมันโซล่า	ลิตร	ก้าน	ชิ้น	สาเหตุที่เบิก	
น้ำมันเครื่อง	ลิตร	ดอก	ชิ้น	สาเหตุที่เบิก	
น้ำมันไฮดรอลิค	ลิตร	แฉ่ง	ชิ้น	สาเหตุที่เบิก	
น้ำมันหัวเจาะ	ลิตร	ข้อต่อ	ชิ้น	สาเหตุที่เบิก	
น้ำมันลม	ลิตร	ชิ้นๆ	ชิ้น	สาเหตุที่เบิก	
จุดที่ทำการเจาะ (ระบุโดยท้าววงกลม และลำดับ 1,2,3,4)			บทสรุป (หน.งาน)		
			จุดทำงานที่ 1 ความลึกรวม <u>150</u> ม. ชม.เจาะรวม <u>4.5</u> ชม. ความเร็วเจาะ <u>20</u> ม./ชม.		
			จุดทำงานที่ 2 ความลึกรวม.....ม. ชม.เจาะรวม.....ชม. ความเร็วเจาะ.....ม./ชม.		
			จุดทำงานที่ 3 ความลึกรวม.....ม. ชม.เจาะรวม.....ชม. ความเร็วเจาะ.....ม./ชม.		
			จุดทำงานที่ 4 ความลึกรวม.....ม. ชม.เจาะรวม.....ชม. ความเร็วเจาะ.....ม./ชม.		
บันทึกข้อมูลการเจาะ					
จุดทำงานที่ 1 [] หินดี [] หินหยาบ [] อื่นๆ			จุดทำงานที่ 2 [] หินดี [] หินหยาบ [] อื่นๆ		
มิเตอร์เริ่มเจาะ..... มิเตอร์เลิก..... ความลึกเจาะ <u>10</u> เมตร จำนวน <u>15</u> ไร่ ความลึกเจาะ..... เมตร จำนวน..... ไร่ ความลึกเจาะ..... เมตร จำนวน..... ไร่ ความลึกเจาะ..... เมตร จำนวน..... ไร่ ความลึกเจาะ..... เมตร จำนวน..... ไร่			มิเตอร์เริ่มเจาะ..... มิเตอร์เลิก..... ความลึกเจาะ..... เมตร จำนวน..... ไร่ ความลึกเจาะ..... เมตร จำนวน..... ไร่ ความลึกเจาะ..... เมตร จำนวน..... ไร่ ความลึกเจาะ..... เมตร จำนวน..... ไร่		
จุดทำงานที่ 3 [] หินดี [] หินหยาบ [] อื่นๆ			จุดทำงานที่ 4 [] หินดี [] หินหยาบ [] อื่นๆ		
มิเตอร์เริ่มเจาะ..... มิเตอร์เลิก..... ความลึกเจาะ..... เมตร จำนวน..... ไร่ ความลึกเจาะ..... เมตร จำนวน..... ไร่ ความลึกเจาะ..... เมตร จำนวน..... ไร่ ความลึกเจาะ..... เมตร จำนวน..... ไร่			มิเตอร์เริ่มเจาะ..... มิเตอร์เลิก..... ความลึกเจาะ..... เมตร จำนวน..... ไร่ ความลึกเจาะ..... เมตร จำนวน..... ไร่ ความลึกเจาะ..... เมตร จำนวน..... ไร่ ความลึกเจาะ..... เมตร จำนวน..... ไร่		
ลงชื่อ <u> </u> หน.เจาะ // <u> </u> ผู้ช่วยเจาะ // <u> </u> หน.งาน					

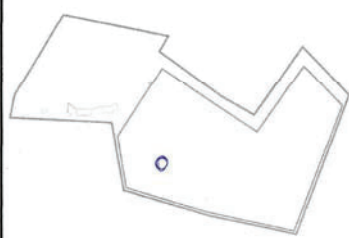
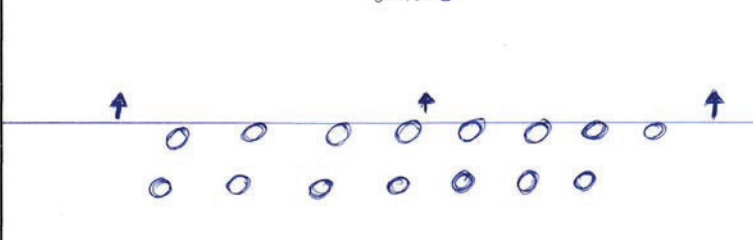
		บริษัท บุญศิลารัตน์ จำกัด		รายงานการกระเบิด	
วันที่ <u>9-7-67</u> ระยะเวลาคัดระเบิด น. ถึง น. เวลาจุดระเบิด น.		รายละเอียดคิวระเบิด			
จุดที่ทำการระเบิด (ระบุโดยท้าววงกลม) 		จำนวน	<u>15</u> ไร่	แบบไฟฟ้า	
		ปุ๋ย	<u>439</u> กิโลกรัม	# 01	คอก
		น้ำมัน	<u>31.1</u> ลิตร	# 02	คอก
		Bulk Emulsion		# 03	คอก
		ดินระเบิด	<u>1</u> x <u>0</u>	# 04	คอก
		ดินระเบิดx.....	# 05	คอก
				# 06	คอก
				# 07	คอก
		None 25/500+15m	<u>15</u> คอก	# 08	คอก
		None TL42ms+10 m	<u>7</u> คอก	# 09	คอก
		None TL42ms+100 m คอก	# 10	คอก
ข้อมูลรูปแบบการวางระเบิด และผังการระเบิด					
ระยะห่างแถวแรกจากหน้าผา		<u>5.5</u> เมตร	ความสูงหน้าผา	<u>10</u> เมตร	<input checked="" type="checkbox"/> หินดี <u>100</u> %
ระยะระหว่างแถว (B)		<u>5.5</u> เมตร	ความลึก(เฉลี่ย)ของภูเขา	<u>10</u> เมตร	<input type="checkbox"/> หินหยาบ..... %
ระยะระหว่างแถว (S)		<u>5.5</u> เมตร	ระยะเปิดภูเขา	<u>5.5</u> เมตร	<input type="checkbox"/> อื่นๆ..... %
วาดตำแหน่งรูเจาะ และทิศทางวางระเบิดแต่ละรู (ให้ระบุทิศเหนือ และหน้าอิสระ) <u>620/60</u> 					
ผลการระเบิด					
วัตถุระเบิดทำงาน		<input checked="" type="checkbox"/> ไม่หมด	หินดิบ/โคล	<input checked="" type="checkbox"/> >50m <input type="checkbox"/> >100m <input type="checkbox"/> >200m	หินที่ได้..... <u>1,223.5</u> ตัน
กองหินหลังระเบิด		<input checked="" type="checkbox"/> สูงกว่าหน้าผา <input type="checkbox"/> กระบาย	หน้าผา	<input checked="" type="checkbox"/> มีดินค้าง <input type="checkbox"/> แดงอ่อนหลัง	หินที่ได้..... <u>4,377.5</u> ตัน
ขนาดหิน		<input checked="" type="checkbox"/> หินดี <input type="checkbox"/> หินหยาบ <input type="checkbox"/> อื่นๆ			สัดส่วนที่ได้..... <u>1.05</u> ตัน/กก (คัมกับน้ำ/ปุ๋ย&bulky)
ผู้บันทึกรายงาน: <u> </u>					

BSR		บริษัท บุญศิลารัตน์ จำกัด		รายงานการเจาะประจำวัน	
รถเจาะหมายเลข <u>1</u>		26-ก.พ.-67		มิเตอร์เริ่มต้น <u>1549.7</u>	
เวลาเริ่มงาน <u>8.00</u> น.		เวลาเลิกงาน <u>16.00</u> น.		มิเตอร์สุดท้าย <u>1556.8</u>	
รายการเบิกอุปกรณ์					
น้ำมันโซล่า	ลิตร	ก้าน	อัน	สาเหตุที่เบก	
น้ำมันเครื่อง	ลิตร	ดอก	อัน	สาเหตุที่เบก	
น้ำมันไฮดรอลิค	ลิตร	แรง	อัน	สาเหตุที่เบก	
น้ำมันหัวเจาะ	ลิตร	ข้อต่อ	อัน	สาเหตุที่เบก	
น้ำมันลม	ลิตร	อื่นๆ	อัน	สาเหตุที่เบก	
จุดที่ทำการเจาะ (ระบุโดยท่วงกลม และลำดับ 1,2,3,4)			บทสรุป (หน.งาน)		
			จุดทำงานที่ 1 ความลึกรวม <u>200</u> ม		
			ขม.เจาะรวม <u>7.1</u> ซม. ความเร็วเจาะ <u>23.1</u> ม./ชม		
			จุดทำงานที่ 2 ความลึกรวม.....ม		
			ขม.เจาะรวม.....ซม. ความเร็วเจาะ.....ม./ชม		
จุดทำงานที่ 3 ความลึกรวม.....ม			ขม.เจาะรวม.....ซม. ความเร็วเจาะ.....ม./ชม		
จุดทำงานที่ 4 ความลึกรวม.....ม			ขม.เจาะรวม.....ซม. ความเร็วเจาะ.....ม./ชม		
บันทึกข้อมูลการเจาะ					
จุดทำงานที่ 1 [] หินดี [] หินผุ [] อื่นๆ			จุดทำงานที่ 2 [] หินดี [] หินผุ [] อื่นๆ		
มิเตอร์เริ่มเจาะ..... มิเตอร์เลิก.....			มิเตอร์เริ่มเจาะ..... มิเตอร์เลิก.....		
ความลึกเจาะ <u>10</u> เมตร จำนวน <u>20</u> ไร่			ความลึกเจาะ..... เมตร จำนวน..... ไร่		
ความลึกเจาะ..... เมตร จำนวน..... ไร่			ความลึกเจาะ..... เมตร จำนวน..... ไร่		
ความลึกเจาะ..... เมตร จำนวน..... ไร่			ความลึกเจาะ..... เมตร จำนวน..... ไร่		
ความลึกเจาะ..... เมตร จำนวน..... ไร่			ความลึกเจาะ..... เมตร จำนวน..... ไร่		
จุดทำงานที่ 3 [] หินดี [] หินผุ [] อื่นๆ			จุดทำงานที่ 4 [] หินดี [] หินผุ [] อื่นๆ		
มิเตอร์เริ่มเจาะ..... มิเตอร์เลิก.....			มิเตอร์เริ่มเจาะ..... มิเตอร์เลิก.....		
ความลึกเจาะ..... เมตร จำนวน..... ไร่			ความลึกเจาะ..... เมตร จำนวน..... ไร่		
ความลึกเจาะ..... เมตร จำนวน..... ไร่			ความลึกเจาะ..... เมตร จำนวน..... ไร่		
ความลึกเจาะ..... เมตร จำนวน..... ไร่			ความลึกเจาะ..... เมตร จำนวน..... ไร่		
ความลึกเจาะ..... เมตร จำนวน..... ไร่			ความลึกเจาะ..... เมตร จำนวน..... ไร่		
ลงชื่อ..... หน.เจาะ //ผู้ช่วยเจาะ // หน.งาน					

BSR		บริษัท บุญศิลารัตน์ จำกัด		รายงานการระเบิด	
วันที่ <u>26 ก.พ. 67</u>		รายละเอียดวัตถุระเบิด			
ระยะเวลาต่อระเบิด <u>0.8</u> : <u>0.0</u> น ถึง <u>16</u> : <u>30</u> น		จำนวน <u>90</u> ไร่			
เวลาจุดระเบิด <u>16</u> : <u>05</u> น		ปุ๋ย <u>576</u> กิโลกรัม			
		น้ำมัน <u>41.5</u> ลิตร			
		Bulk Emulsion..... กิโลกรัม			
		ดินระเบิด <u>1</u> x <u>0</u> <u>90</u> แท่ง			
		ดินระเบิด..... x..... แท่ง			
		Nonel 25/500+15m..... ดอก			
Nonel TL42ms+10 m..... ดอก				# 01..... ดอก	
Nonel TL42ms+100 m..... ดอก				# 02..... ดอก	
				# 03..... ดอก	
				# 04..... ดอก	
				# 05..... ดอก	
				# 06..... ดอก	
				# 07..... ดอก	
				# 08..... ดอก	
				# 09..... ดอก	
				# 10..... ดอก	
ข้อมูลรูปแบบการวางระเบิด และผังการระเบิด					
ระยะห่างแนวระเบิดจากหน้าผา <u>3.5</u> เมตร		ความสูงหน้าผา <u>10</u> เมตร		<input checked="" type="checkbox"/> หินดี <u>100</u> %	
ระยะระหว่างแถว (B) <u>3.5</u> เมตร		ความลึก(เฉลี่ย)ของรูเจาะ <u>10</u> เมตร		<input type="checkbox"/> หินผุ..... %	
ระยะระหว่างแถว (S) <u>3.5</u> เมตร		ระยะเปิดปากรู <u>2.5</u> เมตร		<input type="checkbox"/> รวม..... %	
วาดตำแหน่งรูเจาะ และทิศทางการระเบิดแต่ละรู (ให้ระบุทิศเหนือ และหน้าผา)					
ผลการระเบิด		วัตถุระเบิดทำงาน <input checked="" type="checkbox"/> หินดี <input type="checkbox"/> หินผุ		หินดีได้ <u>9450</u> คิว	
กองหินหลังระเบิด <input checked="" type="checkbox"/> ลอย <input type="checkbox"/> ค้างหน้าผา <input type="checkbox"/> กระจาย		หินผุได้ <input type="checkbox"/> มีดินค้าง <input type="checkbox"/> แยกย่อยหลัง		หินผุได้ <u>6370</u> คิว	
ขนาดหิน <input checked="" type="checkbox"/> หินดี <input type="checkbox"/> หินผุ				สัดส่วนหินดี <u>11.0</u> คิว/กก	
				(คือน้ำมัน/ปุ๋ย&bulk)	
ผู้บันทึกรายงาน.....					

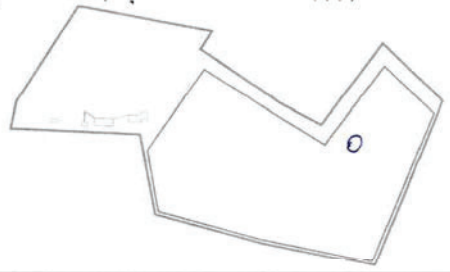
		บริษัท บุญศิลาตัน จำกัด		รายงานการเจาะประจำวัน	
รดเจาะหมายเลข <u>2</u>		วันที่ <u>8-ก.ค.-67</u>		มิเตอร์เริ่มต้น <u>1559.0</u>	
เวลาเริ่มงาน น. เวลาเลิกงาน น.		มิเตอร์สุดท้าย <u>1666.0</u>			
รายการเบิกอุปกรณ์					
น้ำมันโซล่า	ลิตร	ก้าน	อัน	เสาเข็ม	เบิก
น้ำมันเครื่อง	ลิตร	คอก	อัน	เสาเข็ม	เบิก
น้ำมันไฮดรอลิค	ลิตร	แรง	อัน	เสาเข็ม	เบิก
น้ำมันหัวเจาะ	ลิตร	ข้อต่อ	อัน	เสาเข็ม	เบิก
น้ำมันลม	ลิตร	อื่นๆ	อัน	เสาเข็ม	เบิก
จุดที่ทำการเจาะ (ระบุโดยท่วงกลม และลำดับ 1,2,3,4)			บทสรุป (หน.งาน)		
			จุดทำงานที่ 1 ม. ความลึกรวม ม.		
			ชม.เจาะรวม ชม. ความเร็วเจาะ ม./ชม.		
			จุดทำงานที่ 2 ม. ความลึกรวม ม.		
			ชม.เจาะรวม ชม. ความเร็วเจาะ ม./ชม.		
จุดทำงานที่ 3 ม. ความลึกรวม ม.			ชม.เจาะรวม ชม. ความเร็วเจาะ ม./ชม.		
จุดทำงานที่ 4 ม. ความลึกรวม ม.			ชม.เจาะรวม ชม. ความเร็วเจาะ ม./ชม.		
บันทึกข้อมูลการเจาะ					
จุดทำงานที่ 1 [] หินดี [] หินผุ [] อื่นๆ			จุดทำงานที่ 2 [] หินดี [] หินผุ [] อื่นๆ		
มิเตอร์เริ่มเจาะ มิเตอร์เลิก			มิเตอร์เริ่มเจาะ มิเตอร์เลิก		
ความลึกเจาะ <u>5</u> เมตร จำนวน <u>43</u> ไร่			ความลึกเจาะ เมตร จำนวน ไร่		
ความลึกเจาะ เมตร จำนวน ไร่			ความลึกเจาะ เมตร จำนวน ไร่		
ความลึกเจาะ เมตร จำนวน ไร่			ความลึกเจาะ เมตร จำนวน ไร่		
ความลึกเจาะ เมตร จำนวน ไร่			ความลึกเจาะ เมตร จำนวน ไร่		
จุดทำงานที่ 3 [] หินดี [] หินผุ [] อื่นๆ			จุดทำงานที่ 4 [] หินดี [] หินผุ [] อื่นๆ		
มิเตอร์เริ่มเจาะ มิเตอร์เลิก			มิเตอร์เริ่มเจาะ มิเตอร์เลิก		
ความลึกเจาะ เมตร จำนวน ไร่			ความลึกเจาะ เมตร จำนวน ไร่		
ความลึกเจาะ เมตร จำนวน ไร่			ความลึกเจาะ เมตร จำนวน ไร่		
ความลึกเจาะ เมตร จำนวน ไร่			ความลึกเจาะ เมตร จำนวน ไร่		
ความลึกเจาะ เมตร จำนวน ไร่			ความลึกเจาะ เมตร จำนวน ไร่		
ลงชื่อ หน.เจาะ // ผู้ช่วยเจาะ // หน.งาน					

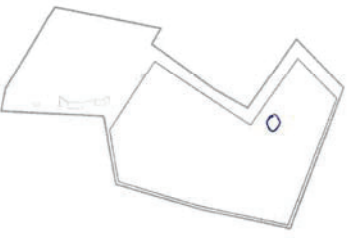
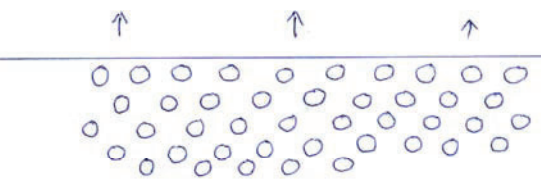
		บริษัท บุญศิลาตัน จำกัด		รายงานการระเบิด	
วันที่ <u>8-ก.ค.-67</u>		รายละเอียดวัตถุระเบิด			
ระยะเวลาอัดระเบิด <u>08:00</u> น ถึง <u>18:30</u> น		จำนวน <u>43</u> ไร่ กับไฟฟ้า			
เวลาจุดระเบิด <u>16:15</u> น		ภูเขา <u>338.6</u> กิโลกรัม # 01 คอก			
จุดที่ทำการระเบิด (ระบุโดยท่วงกลม)		น้ำมัน <u>29.2</u> ลิตร # 02 คอก			
		Bulk Emulsion กิโลกรัม # 03 คอก			
		ดินระเบิด <u>0.2 x 2</u> <u>97.5</u> แท่ง # 04 คอก			
		ดินระเบิด x แท่ง # 05 คอก			
		Nonel 25/500+15m <u>43</u> คอก # 08 คอก			
		Nonel TL42ms+10 m คอก # 09 คอก			
		Nonel TL42ms+100 m <u>1</u> คอก # 10 คอก			
ข้อมูลรูปแบบการวางระเบิด และผังการระเบิด					
ระยะห่างแนวจากหน้ามา <u>3.5</u> เมตร		ความสูงหน้ามา <u>5</u> เมตร		หินดี %	
ระยะระหว่างแถว (B) <u>3.5</u> เมตร		ความลึก(เฉลี่ย)ของระเบิด <u>5</u> เมตร		หินผุ <u>100</u> %	
ระยะระหว่างแถว (S) <u>3.5</u> เมตร		ระยะเปิดปาก <u>4.9</u> เมตร		รวม %	
วาดตำแหน่งระเบิด และทิศทางการระเบิดแต่ละจุด (ให้ระบุทิศเหนือ และหน้าอิสร)					
699%					
					
ผลการระเบิด					
วัตถุระเบิดทำงาน ไม่หมด		หินดีถึงใกล้ >50m >100m >200m		หินดีได้ <u>9.6.9.3</u> คิว	
กองหินดีระเบิด ไม่ค่อย ค้างหน้า กระจาย		หน้ามา มีดินค้าง แตกย้อนหลัง		หินดีได้ <u>6.9.4.7</u> ตัน	
ขนาดหิน ไม่ค่อย เล็ก				สัดส่วนที่ได้ <u>19.0</u> ตัน/กก	
(ต้นหินใหญ่&bulk)					
ผู้บันทึกรายงานฯ					

บริษัท บุญศิลารัตน์ จำกัด

รายงานการเจาะประจำวัน

รตเจาะหมายเลข 1

22-พ.ค.-67

มิเตอร์เริ่มต้น 1693.8

เวลาเริ่มงาน 8.00 น.

เวลาเลิกงาน 16.00 น.

มิเตอร์สุดท้าย 1701.3

รายการเบิกอุปกรณ์

น้ำมันโซล่า	ลิตร	ก๊วน	ชิ้น	สายเคตที่เบิก
น้ำมันเครื่อง	ลิตร	คอก	ชิ้น	สายเคตที่เบิก
น้ำมันไฮดรอลิค	ลิตร	แข็ง	ชิ้น	สายเคตที่เบิก
น้ำมันหัวเจาะ	ลิตร	ข้อต่อ	ชิ้น	สายเคตที่เบิก
น้ำมันลม	ลิตร	อื่นๆ	ชิ้น	สายเคตที่เบิก

จุดที่ทำการเจาะ (ระบุโดยท่วงกลม และลำดับ 1,2,3,4)

บพสรุป (หน.งาน)

จุดทำงานที่ 1

ความลึกรวม 190 ม.

รวม.เจาะรวม 7.5 ซม.

ความเร็วเจาะ 25.3 ม./ชม

จุดทำงานที่ 2

ความลึกรวม

รวม.เจาะรวม

ความเร็วเจาะ

จุดทำงานที่ 3

ความลึกรวม

รวม.เจาะรวม

ความเร็วเจาะ

จุดทำงานที่ 4

ความลึกรวม

รวม.เจาะรวม

ความเร็วเจาะ

บันทึกข้อมูลการเจาะ

จุดทำงานที่ 1	[] หินดี [] หินผุ [] อื่นๆ	จุดทำงานที่ 2	[] หินดี [] หินผุ [] อื่นๆ
มิเตอร์เริ่มเจาะ.....มิเตอร์เลิก.....	มิเตอร์เริ่มเจาะ.....มิเตอร์เลิก.....	มิเตอร์เริ่มเจาะ.....มิเตอร์เลิก.....	มิเตอร์เริ่มเจาะ.....มิเตอร์เลิก.....
ความลึกเจาะ 10 เมตร จำนวน 19 ไร่	ความลึกเจาะ.....เมตร จำนวน.....ไร่	ความลึกเจาะ.....เมตร จำนวน.....ไร่	ความลึกเจาะ.....เมตร จำนวน.....ไร่
ความลึกเจาะ.....เมตร จำนวน.....ไร่	ความลึกเจาะ.....เมตร จำนวน.....ไร่	ความลึกเจาะ.....เมตร จำนวน.....ไร่	ความลึกเจาะ.....เมตร จำนวน.....ไร่
ความลึกเจาะ.....เมตร จำนวน.....ไร่	ความลึกเจาะ.....เมตร จำนวน.....ไร่	ความลึกเจาะ.....เมตร จำนวน.....ไร่	ความลึกเจาะ.....เมตร จำนวน.....ไร่
ความลึกเจาะ.....เมตร จำนวน.....ไร่	ความลึกเจาะ.....เมตร จำนวน.....ไร่	ความลึกเจาะ.....เมตร จำนวน.....ไร่	ความลึกเจาะ.....เมตร จำนวน.....ไร่
จุดทำงานที่ 3	[] หินดี [] หินผุ [] อื่นๆ	จุดทำงานที่ 4	[] หินดี [] หินผุ [] อื่นๆ
มิเตอร์เริ่มเจาะ.....มิเตอร์เลิก.....	มิเตอร์เริ่มเจาะ.....มิเตอร์เลิก.....	มิเตอร์เริ่มเจาะ.....มิเตอร์เลิก.....	มิเตอร์เริ่มเจาะ.....มิเตอร์เลิก.....
ความลึกเจาะ.....เมตร จำนวน.....ไร่	ความลึกเจาะ.....เมตร จำนวน.....ไร่	ความลึกเจาะ.....เมตร จำนวน.....ไร่	ความลึกเจาะ.....เมตร จำนวน.....ไร่
ความลึกเจาะ.....เมตร จำนวน.....ไร่	ความลึกเจาะ.....เมตร จำนวน.....ไร่	ความลึกเจาะ.....เมตร จำนวน.....ไร่	ความลึกเจาะ.....เมตร จำนวน.....ไร่
ความลึกเจาะ.....เมตร จำนวน.....ไร่	ความลึกเจาะ.....เมตร จำนวน.....ไร่	ความลึกเจาะ.....เมตร จำนวน.....ไร่	ความลึกเจาะ.....เมตร จำนวน.....ไร่
ความลึกเจาะ.....เมตร จำนวน.....ไร่	ความลึกเจาะ.....เมตร จำนวน.....ไร่	ความลึกเจาะ.....เมตร จำนวน.....ไร่	ความลึกเจาะ.....เมตร จำนวน.....ไร่

ลงชื่อ.....

หน้าเจาะ //

ผู้ช่วยเจาะ //

หน้างาน

บริษัท บุญศิลารัตน์ จำกัด

รายงานการระเบิด

วันที่ 22/พ.ค./67

รายละเอียดวัตถุระเบิด

ระยะเวลาตั้งระเบิด 8.00 น ถึง 16.00 น

เวลาจุดระเบิด 16.30 น

จุดที่ทำการระเบิด (ระบุโดยท่วงกลม)

จำนวน 19 ไร่

น้ำมัน 39 ลิตร

Bulk Emulsion 19 กิโลกรัม

ดินระเบิด 1 x 19 แท่ง

ดินระเบิด.....x.....แท่ง

Nonet 25/500+15m 19 คอก

Nonet TL42ms+10 m คอก

Nonet TL42ms+100 m 1 คอก

ข้อมูลรูปแบบการวางระเบิด และผังการระเบิด

ระยะห่างแถวแรกจากหน้าผา 4 เมตร

ระยะระหว่างแถว (B) 4 เมตร

ระยะระหว่างแถว (S) 4 เมตร

ความสูงหน้าผา 10 เมตร

ความลึก(เฉลี่ย)ของรูเจาะ 10 เมตร

ระยะเปิดปาก รู 2.8 เมตร

หินดี 100 %

หินผุ %

ระบุ %

วาดตำแหน่งรูเจาะ และทิศทางการระเบิดแต่ละรู (ให้ระบุทิศทางเหนือ และหน้าผาอิสระ)

แนวหน้าผา

ผลการระเบิด

วัตถุระเบิดทำงาน ปรุหมด [] ไม่หมด

หินปลิวไกล [] >50m [] >100m [] >200m

กองหินหลังระเบิด [] ปรุด้วย [] ค้างหน้าผา [] กระเจาย

หน้าผา [] ปรุเรียบ [] มีหินค้าง [] แตกย่อนหลัง

ขนาดหิน [] ปรุทะลุ [] ใหญ่ [] เล็ก

หินที่ได้ออก 3,040 ตัน

หินที่ได้ 7,904 ตัน

สัดส่วนที่ได้ออก (ตันหิน/ไร่&bulk)

ผู้บันทึกรายงาน

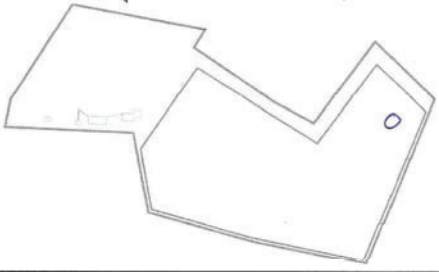
		บริษัท บุญศิลารัตน์ จำกัด		รายงานการเจาะประจำวัน	
รดเจาะหมายเลข <u>5</u> เวลาเริ่มงาน <u>8.00</u> น. เวลาเลิกงาน <u>16.00</u> น.		12-ก.ย.-67 มิเตอร์เริ่มต้น <u>9537.6</u> มิเตอร์สุดท้าย <u>9545.6</u>			
รายการเบิกอุปกรณ์					
น้ำมันโซล่า	ลิตร	ก้าน	อัน	สาเหตุที่เบิก	
น้ำมันเครื่อง	ลิตร	คอก	อัน	สาเหตุที่เบิก	
น้ำมันไฮดรอลิก	ลิตร	แข็ง	อัน	สาเหตุที่เบิก	
น้ำมันหัวเจาะ	ลิตร	ข้อต่อ	อัน	สาเหตุที่เบิก	
น้ำมันลม	ลิตร	อื่นๆ	อัน	สาเหตุที่เบิก	
จุดที่ทำการเจาะ (ระบุโดยท่วงกลม และลำดับ 1,2,3,4)			บทสรุป (หน.งาน)		
			จุดทำงานที่ 1 ความลึกรวม <u>216</u> ม. ชม.เจาะรวม.....ชม. ความเร็วเจาะ <u>26.2</u> ม./ชม.		
			จุดทำงานที่ 2 ความลึกรวม.....ม. ชม.เจาะรวม.....ชม. ความเร็วเจาะ.....ม./ชม.		
			จุดทำงานที่ 3 ความลึกรวม.....ม. ชม.เจาะรวม.....ชม. ความเร็วเจาะ.....ม./ชม.		
			จุดทำงานที่ 4 ความลึกรวม.....ม. ชม.เจาะรวม.....ชม. ความเร็วเจาะ.....ม./ชม.		
บันทึกข้อมูลการเจาะ					
จุดทำงานที่ 1 [] หินดี [] หินยุ [] อื่นๆ			จุดทำงานที่ 2 [] หินดี [] หินยุ [] อื่นๆ		
มิเตอร์เริ่มเจาะ..... มิเตอร์เลิก.....			มิเตอร์เริ่มเจาะ..... มิเตอร์เลิก.....		
ความลึกรูเจาะ <u>7</u> เมตร จำนวน <u>30</u> รู			ความลึกรูเจาะ..... เมตร จำนวน..... รู		
ความลึกรูเจาะ..... เมตร จำนวน..... รู			ความลึกรูเจาะ..... เมตร จำนวน..... รู		
ความลึกรูเจาะ..... เมตร จำนวน..... รู			ความลึกรูเจาะ..... เมตร จำนวน..... รู		
ความลึกรูเจาะ..... เมตร จำนวน..... รู			ความลึกรูเจาะ..... เมตร จำนวน..... รู		
ความลึกรูเจาะ..... เมตร จำนวน..... รู			ความลึกรูเจาะ..... เมตร จำนวน..... รู		
จุดทำงานที่ 3 [] หินดี [] หินยุ [] อื่นๆ			จุดทำงานที่ 4 [] หินดี [] หินยุ [] อื่นๆ		
มิเตอร์เริ่มเจาะ..... มิเตอร์เลิก.....			มิเตอร์เริ่มเจาะ..... มิเตอร์เลิก.....		
ความลึกรูเจาะ..... เมตร จำนวน..... รู			ความลึกรูเจาะ..... เมตร จำนวน..... รู		
ความลึกรูเจาะ..... เมตร จำนวน..... รู			ความลึกรูเจาะ..... เมตร จำนวน..... รู		
ความลึกรูเจาะ..... เมตร จำนวน..... รู			ความลึกรูเจาะ..... เมตร จำนวน..... รู		
ความลึกรูเจาะ..... เมตร จำนวน..... รู			ความลึกรูเจาะ..... เมตร จำนวน..... รู		
ความลึกรูเจาะ..... เมตร จำนวน..... รู			ความลึกรูเจาะ..... เมตร จำนวน..... รู		
ลงชื่อ..... หน.เจาะ // ผู้ช่วยเจาะ // หน.งาน					

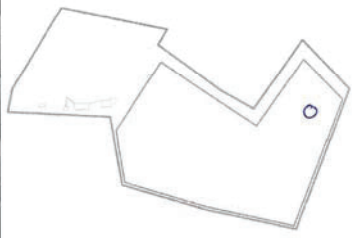
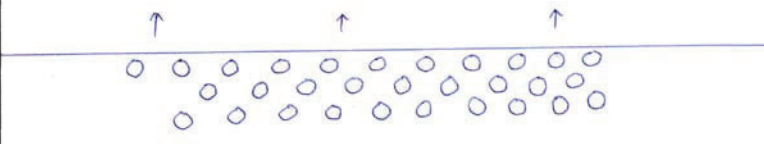
		บริษัท บุญศิลารัตน์ จำกัด		รายงานการระเบิด	
วันที่ <u>12 / 9 / 67</u> ระยะเวลาอัดระเบิด <u>0.5</u> : <u>0.5</u> น. ถึง <u>1.6</u> : <u>3.0</u> น. เวลาจุดระเบิด <u>1.6</u> : <u>4.5</u> น.		รายละเอียดวัตถุระเบิด			
จุดที่ทำการระเบิด (ระบุโดยท่วงกลม) 		จำนวนรู <u>30</u> รู	น้ำไฟฟ้า		
		น้ำหนัก <u>504</u> กิโลกรัม	# 01	คอก	
		น้ำหนัก <u>96.8</u> กิโลกรัม	# 02	คอก	
		Bulk Emulsion	# 03	คอก	
ดินระเบิด <u>0.5</u> x <u>3</u> <u>15</u> แห่ง		# 04	คอก		
ดินระเบิด.....x.....		# 05	คอก		
		# 06	คอก		
		# 07	คอก		
Nonel 25/500+15m <u>30</u> คอก		# 08	คอก		
Nonel TL42ms+10 m		# 09	คอก		
Nonel TL42ms+100 m <u>1</u> คอก		# 10	คอก		
ข้อมูลรูปแบบการวางรูเจาะ และผังการระเบิด					
ระยะห่างแถวแรกจากหน้าผา <u>4</u> เมตร		ความสูงหน้าผา <u>7</u> เมตร	<input checked="" type="checkbox"/> หินดี 100% %		
ระยะระหว่างแถว (B) <u>4</u> เมตร		ความลึก(เฉลี่ย)ของรูเจาะ <u>7</u> เมตร	<input type="checkbox"/> หินยุ.....%		
ระยะระหว่างแถว (S) <u>4</u> เมตร		ระเบิดปากรู <u>2.8</u> เมตร	<input type="checkbox"/> รวม.....%		
วาดตำแหน่งรูเจาะ และทิศทางการระเบิดแต่ละรู (ให้ระบุทิศเหนือ และน้ำอัสสระ)					
<u>67x60</u> 					
ผลการระเบิด					
วัตถุระเบิดทำงาน [] ไม่หมด		หินสิ่งใกล้ [] >50m [] >100m [] >200m	หินที่ได้อ..... 9.3.60.....คิว		
กองหินหลังระเบิด [] ทราย [] ค้างหน้าผา [] กระดาษ		หน้าผา [] ฝุ่น [] มีดินค้าง [] แดกยอนหลัง	หินที่ได้..... 9.3.6.....ตัน		
ขนาดหิน [] ใหญ่ [] เล็ก			สัดส่วนที่ได้อ..... 1.7.3.....ตัน/กก (คำนวณโดย bulk)		
ผู้บันทึกรายงาน.....					



บริษัท บุญศิลารัตน์ จำกัด

รายงานการเจาะประจำวัน

รถเจาะหมายเลข 1

30-ก.ย-67

มิเตอร์เริ่มต้น 1914.7

เวลาเริ่มงาน 8:00 น.

เวลาเลิกงาน 16:00 น.

มิเตอร์สุดท้าย 1921.7

รายการเบิกอุปกรณ์

น้ำมันโซล่า	ลิตร	ก้าน	ชิ้น	สาเหตุที่เบิก
น้ำมันเครื่อง	ลิตร	ดอก	ชิ้น	สาเหตุที่เบิก
น้ำมันไฮดรอลิค	ลิตร	แรง	ชิ้น	สาเหตุที่เบิก
น้ำมันหัวเจาะ	ลิตร	ข้อต่อ	ชิ้น	สาเหตุที่เบิก
น้ำมันลม	ลิตร	อื่นๆ	ชิ้น	สาเหตุที่เบิก

จุดที่ทำการเจาะ (ระบุโดยท้าววงกลม และลำดับ 1,2,3,4)

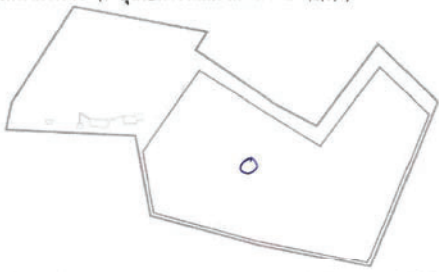

บทสรุป (หน.งาน)

จุดทำงานที่ 1

ความลึกรวม 300 ม.

รวมเจาะรวม 7 ม.

ความเร็วเจาะ 42.8 ม./ชม

จุดทำงานที่ 2

ความลึกรวม

รวมเจาะรวม

ความเร็วเจาะ

จุดทำงานที่ 3

ความลึกรวม

รวมเจาะรวม

ความเร็วเจาะ

จุดทำงานที่ 4

ความลึกรวม

รวมเจาะรวม

ความเร็วเจาะ

บันทึกข้อมูลการเจาะ

จุดทำงานที่ 1	[] หินดี [] หินขรุ [] อื่นๆ	จุดทำงานที่ 2	[] หินดี [] หินขรุ [] อื่นๆ
มิเตอร์เริ่มเจาะ	มิเตอร์เลิก	มิเตอร์เริ่มเจาะ	มิเตอร์เลิก
ความลึกเจาะ 10 เมตร	จำนวน 50 ชิ้น	ความลึกเจาะ	จำนวน
ความลึกเจาะ	จำนวน	ความลึกเจาะ	จำนวน
ความลึกเจาะ	จำนวน	ความลึกเจาะ	จำนวน
ความลึกเจาะ	จำนวน	ความลึกเจาะ	จำนวน
ความลึกเจาะ	จำนวน	ความลึกเจาะ	จำนวน

จุดทำงานที่ 3	[] หินดี [] หินขรุ [] อื่นๆ	จุดทำงานที่ 4	[] หินดี [] หินขรุ [] อื่นๆ
มิเตอร์เริ่มเจาะ	มิเตอร์เลิก	มิเตอร์เริ่มเจาะ	มิเตอร์เลิก
ความลึกเจาะ	จำนวน	ความลึกเจาะ	จำนวน
ความลึกเจาะ	จำนวน	ความลึกเจาะ	จำนวน
ความลึกเจาะ	จำนวน	ความลึกเจาะ	จำนวน
ความลึกเจาะ	จำนวน	ความลึกเจาะ	จำนวน
ความลึกเจาะ	จำนวน	ความลึกเจาะ	จำนวน

ลงชื่อ

หน้าเจาะ //

ผู้ช่วยเจาะ //

หน้างาน



บริษัท บุญศิลารัตน์ จำกัด

รายงานการระเบิด

วันที่ 30 ก.ย 67

รายละเอียดวัตถุระเบิด

ระยะเวลาอัดระเบิด 06:00 ถึง 16:00 น.

เวลาจุดระเบิด 15:30 น.

จุดที่ทำการระเบิด (ระบุโดยท้าววงกลม)

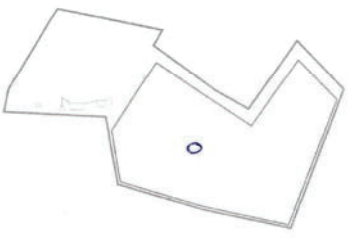

จำนวน 30 ไร่

น้ำมัน 464 กิโลกรัม

Bulk Emulsion 62.5 กิโลกรัม

ดินระเบิด 1 x 0 90 แท่ง

ดินระเบิด x แท่ง

Nonel 25/500+15m 30 ดอก

Nonel TL42ms+10 m ดอก

Nonel TL42ms+100 m 1 ดอก

ข้อมูลรูปแบบการวางระเบิด และผังการระเบิด

ระยะห่างแถวแรกจากหน้าผา 10 เมตร

ความสูงหน้าผา 10 เมตร

หินดี 100 %

ระยะระหว่างแถว (B) 4 เมตร

ความลึก(เฉลี่ย)ของรูเจาะ 10 เมตร

หินขรุ %

ระยะระหว่างรู (S) 4 เมตร

ระยะเปิดปากรู 2.5 เมตร

หินดี %

วาดตำแหน่งรูเจาะ และทิศทางการระเบิดแต่ละรู (ให้ระบุทิศเหนือ และหน้าผาอิสระ)

6 รู 70

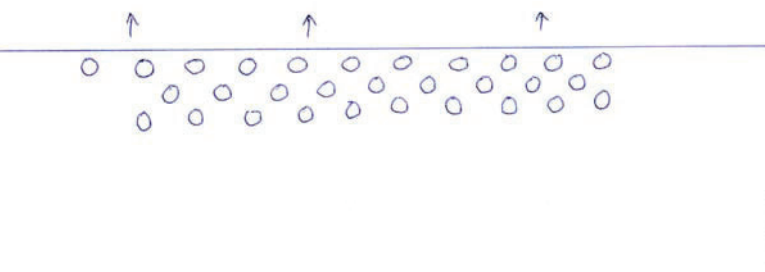

ผลการระเบิด

วัตถุระเบิดทำงาน [] หินดี [] หินขรุ [] อื่นๆ

หินดี 100 %

กองหินหลังระเบิด [] หินดี [] หินขรุ [] อื่นๆ

หน้าผา [] หินดี [] หินขรุ [] อื่นๆ

ขนาดดิน [] หินดี [] หินขรุ [] อื่นๆ

หินดี 19.50 ตัน

หินขรุ 1.5 ตัน

หินดี 1.5 ตัน

ผู้บันทึกรายงาน

		บริษัท บุญศิลารัตน์ จำกัด รายงานการเจาะประจำวัน																									
รดเจาะหมายเลข <u>2</u> วันที่ <u>10-11-67</u> มิเตอร์เริ่มต้น <u>1908.5</u> เวลาเริ่มงาน <u>8:00</u> น. เวลาเลิกงาน <u>16:00</u> น. มิเตอร์สุดท้าย <u>1914.5</u>																											
รายการเบิกอุปกรณ์ <table style="width:100%; border-collapse: collapse;"> <tr> <td style="width:30%;">น้ำมันโซล่า</td> <td style="width:10%;">ลิตร</td> <td style="width:10%;">ก้าน</td> <td style="width:10%;">ชิ้น</td> <td style="width:40%;">สาเหตุที่เบิก</td> </tr> <tr> <td>น้ำมันเครื่อง</td> <td>ลิตร</td> <td>ดอก</td> <td>ชิ้น</td> <td>สาเหตุที่เบิก</td> </tr> <tr> <td>น้ำมันไฮดรอลิค</td> <td>ลิตร</td> <td>แรง</td> <td>ชิ้น</td> <td>สาเหตุที่เบิก</td> </tr> <tr> <td>น้ำมันหัวเจาะ</td> <td>ลิตร</td> <td>ข้อต่อ</td> <td>ชิ้น</td> <td>สาเหตุที่เบิก</td> </tr> <tr> <td>น้ำมันลม</td> <td>ลิตร</td> <td>อื่นๆ</td> <td>ชิ้น</td> <td>สาเหตุที่เบิก</td> </tr> </table>			น้ำมันโซล่า	ลิตร	ก้าน	ชิ้น	สาเหตุที่เบิก	น้ำมันเครื่อง	ลิตร	ดอก	ชิ้น	สาเหตุที่เบิก	น้ำมันไฮดรอลิค	ลิตร	แรง	ชิ้น	สาเหตุที่เบิก	น้ำมันหัวเจาะ	ลิตร	ข้อต่อ	ชิ้น	สาเหตุที่เบิก	น้ำมันลม	ลิตร	อื่นๆ	ชิ้น	สาเหตุที่เบิก
น้ำมันโซล่า	ลิตร	ก้าน	ชิ้น	สาเหตุที่เบิก																							
น้ำมันเครื่อง	ลิตร	ดอก	ชิ้น	สาเหตุที่เบิก																							
น้ำมันไฮดรอลิค	ลิตร	แรง	ชิ้น	สาเหตุที่เบิก																							
น้ำมันหัวเจาะ	ลิตร	ข้อต่อ	ชิ้น	สาเหตุที่เบิก																							
น้ำมันลม	ลิตร	อื่นๆ	ชิ้น	สาเหตุที่เบิก																							
จุดที่ทำการเจาะ (ระบุโดยท่วงกลม และลำดับ 1,2,3,4) 		บทสรุป (ท.งาน) จุดทำงานที่ 1 ความลึกรวม <u>378</u> ม. รวมเจาะรวม.....ม. ความเร็วเจาะ <u>63</u> ม./ชม. จุดทำงานที่ 2 ความลึกรวม.....ม. รวมเจาะรวม.....ม. ความเร็วเจาะ.....ม./ชม. จุดทำงานที่ 3 ความลึกรวม.....ม. รวมเจาะรวม.....ม. ความเร็วเจาะ.....ม./ชม. จุดทำงานที่ 4 ความลึกรวม.....ม. รวมเจาะรวม.....ม. ความเร็วเจาะ.....ม./ชม.																									
บันทึกข้อมูลการเจาะ <table style="width:100%; border-collapse: collapse;"> <tr> <td style="width:50%; vertical-align: top;"> จุดทำงานที่ 1 [] หินดี [] หินผุ [] อื่นๆ มิเตอร์เริ่มเจาะ..... มิเตอร์เลิก..... ความลึกเจาะ <u>7</u> เมตร จำนวน <u>54</u> ไร่ ความลึกเจาะ.....เมตร จำนวน.....ไร่ ความลึกเจาะ.....เมตร จำนวน.....ไร่ ความลึกเจาะ.....เมตร จำนวน.....ไร่ ความลึกเจาะ.....เมตร จำนวน.....ไร่ </td> <td style="width:50%; vertical-align: top;"> จุดทำงานที่ 2 [] หินดี [] หินผุ [] อื่นๆ มิเตอร์เริ่มเจาะ..... มิเตอร์เลิก..... ความลึกเจาะ.....เมตร จำนวน.....ไร่ ความลึกเจาะ.....เมตร จำนวน.....ไร่ ความลึกเจาะ.....เมตร จำนวน.....ไร่ ความลึกเจาะ.....เมตร จำนวน.....ไร่ ความลึกเจาะ.....เมตร จำนวน.....ไร่ </td> </tr> <tr> <td style="vertical-align: top;"> จุดทำงานที่ 3 [] หินดี [] หินผุ [] อื่นๆ มิเตอร์เริ่มเจาะ..... มิเตอร์เลิก..... ความลึกเจาะ.....เมตร จำนวน.....ไร่ ความลึกเจาะ.....เมตร จำนวน.....ไร่ ความลึกเจาะ.....เมตร จำนวน.....ไร่ ความลึกเจาะ.....เมตร จำนวน.....ไร่ ความลึกเจาะ.....เมตร จำนวน.....ไร่ </td> <td style="vertical-align: top;"> จุดทำงานที่ 4 [] หินดี [] หินผุ [] อื่นๆ มิเตอร์เริ่มเจาะ..... มิเตอร์เลิก..... ความลึกเจาะ.....เมตร จำนวน.....ไร่ ความลึกเจาะ.....เมตร จำนวน.....ไร่ ความลึกเจาะ.....เมตร จำนวน.....ไร่ ความลึกเจาะ.....เมตร จำนวน.....ไร่ ความลึกเจาะ.....เมตร จำนวน.....ไร่ </td> </tr> </table>			จุดทำงานที่ 1 [] หินดี [] หินผุ [] อื่นๆ มิเตอร์เริ่มเจาะ..... มิเตอร์เลิก..... ความลึกเจาะ <u>7</u> เมตร จำนวน <u>54</u> ไร่ ความลึกเจาะ.....เมตร จำนวน.....ไร่ ความลึกเจาะ.....เมตร จำนวน.....ไร่ ความลึกเจาะ.....เมตร จำนวน.....ไร่ ความลึกเจาะ.....เมตร จำนวน.....ไร่	จุดทำงานที่ 2 [] หินดี [] หินผุ [] อื่นๆ มิเตอร์เริ่มเจาะ..... มิเตอร์เลิก..... ความลึกเจาะ.....เมตร จำนวน.....ไร่ ความลึกเจาะ.....เมตร จำนวน.....ไร่ ความลึกเจาะ.....เมตร จำนวน.....ไร่ ความลึกเจาะ.....เมตร จำนวน.....ไร่ ความลึกเจาะ.....เมตร จำนวน.....ไร่	จุดทำงานที่ 3 [] หินดี [] หินผุ [] อื่นๆ มิเตอร์เริ่มเจาะ..... มิเตอร์เลิก..... ความลึกเจาะ.....เมตร จำนวน.....ไร่ ความลึกเจาะ.....เมตร จำนวน.....ไร่ ความลึกเจาะ.....เมตร จำนวน.....ไร่ ความลึกเจาะ.....เมตร จำนวน.....ไร่ ความลึกเจาะ.....เมตร จำนวน.....ไร่	จุดทำงานที่ 4 [] หินดี [] หินผุ [] อื่นๆ มิเตอร์เริ่มเจาะ..... มิเตอร์เลิก..... ความลึกเจาะ.....เมตร จำนวน.....ไร่ ความลึกเจาะ.....เมตร จำนวน.....ไร่ ความลึกเจาะ.....เมตร จำนวน.....ไร่ ความลึกเจาะ.....เมตร จำนวน.....ไร่ ความลึกเจาะ.....เมตร จำนวน.....ไร่																					
จุดทำงานที่ 1 [] หินดี [] หินผุ [] อื่นๆ มิเตอร์เริ่มเจาะ..... มิเตอร์เลิก..... ความลึกเจาะ <u>7</u> เมตร จำนวน <u>54</u> ไร่ ความลึกเจาะ.....เมตร จำนวน.....ไร่ ความลึกเจาะ.....เมตร จำนวน.....ไร่ ความลึกเจาะ.....เมตร จำนวน.....ไร่ ความลึกเจาะ.....เมตร จำนวน.....ไร่	จุดทำงานที่ 2 [] หินดี [] หินผุ [] อื่นๆ มิเตอร์เริ่มเจาะ..... มิเตอร์เลิก..... ความลึกเจาะ.....เมตร จำนวน.....ไร่ ความลึกเจาะ.....เมตร จำนวน.....ไร่ ความลึกเจาะ.....เมตร จำนวน.....ไร่ ความลึกเจาะ.....เมตร จำนวน.....ไร่ ความลึกเจาะ.....เมตร จำนวน.....ไร่																										
จุดทำงานที่ 3 [] หินดี [] หินผุ [] อื่นๆ มิเตอร์เริ่มเจาะ..... มิเตอร์เลิก..... ความลึกเจาะ.....เมตร จำนวน.....ไร่ ความลึกเจาะ.....เมตร จำนวน.....ไร่ ความลึกเจาะ.....เมตร จำนวน.....ไร่ ความลึกเจาะ.....เมตร จำนวน.....ไร่ ความลึกเจาะ.....เมตร จำนวน.....ไร่	จุดทำงานที่ 4 [] หินดี [] หินผุ [] อื่นๆ มิเตอร์เริ่มเจาะ..... มิเตอร์เลิก..... ความลึกเจาะ.....เมตร จำนวน.....ไร่ ความลึกเจาะ.....เมตร จำนวน.....ไร่ ความลึกเจาะ.....เมตร จำนวน.....ไร่ ความลึกเจาะ.....เมตร จำนวน.....ไร่ ความลึกเจาะ.....เมตร จำนวน.....ไร่																										
ลงชื่อ หน.เจาะ // ผู้ช่วยเจาะ // หน.งาน																											

		บริษัท บุญศิลารัตน์ จำกัด รายงานการระเบิด																																												
วันที่ <u>10/11/67</u> ระยะเวลาอัดระเบิด <u>08:00</u> น. ถึง <u>16:00</u> น. เวลาจุดระเบิด <u>16:30</u> น.		รายละเอียดวัตถุระเบิด <table style="width:100%; border-collapse: collapse;"> <tr> <td style="width:30%;">จำนวน</td> <td style="width:10%;">ไร่</td> <td style="width:10%;">กับไฟฟ้า</td> <td style="width:50%;"></td> </tr> <tr> <td>ปุ๋ย</td> <td><u>902.9</u></td> <td>กิโลกรัม</td> <td># 01 ดอก</td> </tr> <tr> <td>น้ำมัน</td> <td><u>65.5</u></td> <td>ลิตร</td> <td># 02 ดอก</td> </tr> <tr> <td>Bulk Emulsion</td> <td></td> <td>กิโลกรัม</td> <td># 03 ดอก</td> </tr> <tr> <td>ดินระเบิด</td> <td><u>92</u></td> <td>แท่ง</td> <td># 04 ดอก</td> </tr> <tr> <td>ดินระเบิด</td> <td></td> <td>แท่ง</td> <td># 05 ดอก</td> </tr> <tr> <td></td> <td></td> <td></td> <td># 06 ดอก</td> </tr> <tr> <td></td> <td></td> <td></td> <td># 07 ดอก</td> </tr> <tr> <td>Nonel 25/500+15m</td> <td><u>54</u></td> <td>ดอก</td> <td># 08 ดอก</td> </tr> <tr> <td>Nonel TL42ms+10 m</td> <td></td> <td>ดอก</td> <td># 09 ดอก</td> </tr> <tr> <td>Nonel TL42ms+100 m</td> <td><u>1</u></td> <td>ดอก</td> <td># 10 ดอก</td> </tr> </table>	จำนวน	ไร่	กับไฟฟ้า		ปุ๋ย	<u>902.9</u>	กิโลกรัม	# 01 ดอก	น้ำมัน	<u>65.5</u>	ลิตร	# 02 ดอก	Bulk Emulsion		กิโลกรัม	# 03 ดอก	ดินระเบิด	<u>92</u>	แท่ง	# 04 ดอก	ดินระเบิด		แท่ง	# 05 ดอก				# 06 ดอก				# 07 ดอก	Nonel 25/500+15m	<u>54</u>	ดอก	# 08 ดอก	Nonel TL42ms+10 m		ดอก	# 09 ดอก	Nonel TL42ms+100 m	<u>1</u>	ดอก	# 10 ดอก
จำนวน	ไร่	กับไฟฟ้า																																												
ปุ๋ย	<u>902.9</u>	กิโลกรัม	# 01 ดอก																																											
น้ำมัน	<u>65.5</u>	ลิตร	# 02 ดอก																																											
Bulk Emulsion		กิโลกรัม	# 03 ดอก																																											
ดินระเบิด	<u>92</u>	แท่ง	# 04 ดอก																																											
ดินระเบิด		แท่ง	# 05 ดอก																																											
			# 06 ดอก																																											
			# 07 ดอก																																											
Nonel 25/500+15m	<u>54</u>	ดอก	# 08 ดอก																																											
Nonel TL42ms+10 m		ดอก	# 09 ดอก																																											
Nonel TL42ms+100 m	<u>1</u>	ดอก	# 10 ดอก																																											
จุดที่ทำการระเบิด (ระบุโดยท่วงกลม) 																																														
ข้อมูลรูปแบบการวางระเบิด และผังการระเบิด <table style="width:100%; border-collapse: collapse;"> <tr> <td style="width:30%;">ระยะห่างแนวแรกจากหน้าผา</td> <td style="width:10%;">เมตร</td> <td style="width:10%;">ความสูงหน้าผา</td> <td style="width:10%;">เมตร</td> <td style="width:40%;">หินดี.....%</td> </tr> <tr> <td>ระยะระหว่างแถว (B)</td> <td><u>3.5</u> เมตร</td> <td>ความลึก(เฉลี่ย)ของรูเจาะ</td> <td><u>7</u> เมตร</td> <td>หินผุ <u>100</u> %</td> </tr> <tr> <td>ระยะระหว่างรู (S)</td> <td><u>3.5</u> เมตร</td> <td>ระยะปิดปากรู</td> <td><u>9.8</u> เมตร</td> <td>ระบุ.....</td> </tr> </table>			ระยะห่างแนวแรกจากหน้าผา	เมตร	ความสูงหน้าผา	เมตร	หินดี.....%	ระยะระหว่างแถว (B)	<u>3.5</u> เมตร	ความลึก(เฉลี่ย)ของรูเจาะ	<u>7</u> เมตร	หินผุ <u>100</u> %	ระยะระหว่างรู (S)	<u>3.5</u> เมตร	ระยะปิดปากรู	<u>9.8</u> เมตร	ระบุ.....																													
ระยะห่างแนวแรกจากหน้าผา	เมตร	ความสูงหน้าผา	เมตร	หินดี.....%																																										
ระยะระหว่างแถว (B)	<u>3.5</u> เมตร	ความลึก(เฉลี่ย)ของรูเจาะ	<u>7</u> เมตร	หินผุ <u>100</u> %																																										
ระยะระหว่างรู (S)	<u>3.5</u> เมตร	ระยะปิดปากรู	<u>9.8</u> เมตร	ระบุ.....																																										
วาดตำแหน่งรูเจาะ และทิศทางการระเบิดแต่ละรู (ให้ระบุทิศเหนือ และหน้าผาสระ) 																																														
ผลการระเบิด <table style="width:100%; border-collapse: collapse;"> <tr> <td style="width:30%;">วัตถุระเบิดทำงาน</td> <td style="width:10%;">[] ไม่หมด [] หมด</td> <td style="width:10%;">หินดี/ไกล</td> <td style="width:10%;">[] >50m [] >100m [] >200m</td> <td style="width:40%;">หินที่ได้ <u>4690.5</u> ตัน</td> </tr> <tr> <td>กองหินแต่ละระเบิด</td> <td>[] 1กอง [] 2กองหน้าผา [] กระจาย</td> <td>หน้าผา</td> <td>[] เขียว [] มีหินค้ำ [] แตกย้อนหลัง</td> <td>หินที่ได้ <u>1903.93</u> ตัน</td> </tr> <tr> <td>ขนาดหิน</td> <td>[] หินดี [] หินผุ [] หินเล็ก</td> <td></td> <td></td> <td>สัดส่วนที่ได้ <u>15.2</u> ตัน/กก (ตันหินปุ๋ย&bulk)</td> </tr> </table>			วัตถุระเบิดทำงาน	[] ไม่หมด [] หมด	หินดี/ไกล	[] >50m [] >100m [] >200m	หินที่ได้ <u>4690.5</u> ตัน	กองหินแต่ละระเบิด	[] 1กอง [] 2กองหน้าผา [] กระจาย	หน้าผา	[] เขียว [] มีหินค้ำ [] แตกย้อนหลัง	หินที่ได้ <u>1903.93</u> ตัน	ขนาดหิน	[] หินดี [] หินผุ [] หินเล็ก			สัดส่วนที่ได้ <u>15.2</u> ตัน/กก (ตันหินปุ๋ย&bulk)																													
วัตถุระเบิดทำงาน	[] ไม่หมด [] หมด	หินดี/ไกล	[] >50m [] >100m [] >200m	หินที่ได้ <u>4690.5</u> ตัน																																										
กองหินแต่ละระเบิด	[] 1กอง [] 2กองหน้าผา [] กระจาย	หน้าผา	[] เขียว [] มีหินค้ำ [] แตกย้อนหลัง	หินที่ได้ <u>1903.93</u> ตัน																																										
ขนาดหิน	[] หินดี [] หินผุ [] หินเล็ก			สัดส่วนที่ได้ <u>15.2</u> ตัน/กก (ตันหินปุ๋ย&bulk)																																										
ผู้บันทึกรายงานฯ																																														

Esir		บริษัท บุญศิลารัตน์ จำกัด		รายงานการเจาะประจำวัน	
รถเจาะหมายเลข 5		21-พ.ค. 67		มิเตอร์เริ่มต้น 9714.7	
เวลาเริ่มงาน..... น. เวลาเลิกงาน..... น.				มิเตอร์สุดท้าย 9722.3	
รายการเบิกอุปกรณ์					
น้ำมันโซล่า	ลิตร	ก๊วน	อัน	สาเหตุที่เบิก	
น้ำมันเครื่อง	ลิตร	คอก	อัน	สาเหตุที่เบิก	
น้ำมันไฮดรอลิค	ลิตร	แรง	อัน	สาเหตุที่เบิก	
น้ำมันหัวเจาะ	ลิตร	ข้อต่อ	อัน	สาเหตุที่เบิก	
น้ำมันลม	ลิตร	อื่นๆ	อัน	สาเหตุที่เบิก	
จุดที่ทำการเจาะ (ระบุโดยท้าววงกลม และลำดับ 1,2,3,4)			บทสรุป (หน.งาน)		
			จุดทำงานที่ 1 ความลึกรวม 150 ม.		
			รวม.เจาะรวม.....ม. ความเร็วเจาะ 21.0 ม./ชม		
			จุดทำงานที่ 2 ความลึกรวม.....ม		
			รวม.เจาะรวม.....ม. ความเร็วเจาะ..... ม./ชม		
			จุดทำงานที่ 3 ความลึกรวม.....ม		
รวม.เจาะรวม.....ม. ความเร็วเจาะ..... ม./ชม			จุดทำงานที่ 4 ความลึกรวม.....ม		
รวม.เจาะรวม.....ม. ความเร็วเจาะ..... ม./ชม			รวม.เจาะรวม.....ม. ความเร็วเจาะ..... ม./ชม		
บันทึกข้อมูลการเจาะ					
จุดทำงานที่ 1 [] หินดี [] หินยุ [] อื่นๆ			จุดทำงานที่ 2 [] หินดี [] หินยุ [] อื่นๆ		
มิเตอร์เริ่มเจาะ.....มิเตอร์เลิก.....			มิเตอร์เริ่มเจาะ.....มิเตอร์เลิก.....		
ความลึกเจาะ 10 เมตร จำนวน 15 ไร่			ความลึกเจาะ..... เมตร จำนวน..... ไร่		
ความลึกเจาะ..... เมตร จำนวน..... ไร่			ความลึกเจาะ..... เมตร จำนวน..... ไร่		
ความลึกเจาะ..... เมตร จำนวน..... ไร่			ความลึกเจาะ..... เมตร จำนวน..... ไร่		
ความลึกเจาะ..... เมตร จำนวน..... ไร่			ความลึกเจาะ..... เมตร จำนวน..... ไร่		
จุดทำงานที่ 3 [] หินดี [] หินยุ [] อื่นๆ			จุดทำงานที่ 4 [] หินดี [] หินยุ [] อื่นๆ		
มิเตอร์เริ่มเจาะ.....มิเตอร์เลิก.....			มิเตอร์เริ่มเจาะ.....มิเตอร์เลิก.....		
ความลึกเจาะ..... เมตร จำนวน..... ไร่			ความลึกเจาะ..... เมตร จำนวน..... ไร่		
ความลึกเจาะ..... เมตร จำนวน..... ไร่			ความลึกเจาะ..... เมตร จำนวน..... ไร่		
ความลึกเจาะ..... เมตร จำนวน..... ไร่			ความลึกเจาะ..... เมตร จำนวน..... ไร่		
ความลึกเจาะ..... เมตร จำนวน..... ไร่			ความลึกเจาะ..... เมตร จำนวน..... ไร่		
ลงชื่อ..... หน.เจาะ //ผู้ช่วยเจาะ //หน.งาน					

Esir		บริษัท บุญศิลารัตน์ จำกัด		รายงานการระเบิด	
วันที่ 21 พ.ค. 67		รายละเอียดวัตถุระเบิด			
ระยะเวลาอัดระเบิด 08 : 00 น ถึง 16 : 30 น		จำนวน 15 ไร่			
เวลาจุดระเบิด 16 : 45 น		ปุ๋ย 499 กิโลกรัม			
จุดที่ทำการระเบิด (ระบุโดยท้าววงกลม)		น้ำมัน 21.1 ลิตร			
		Bulk Emulsion กิโลกรัม			
		ดินระเบิด 10 x 0 15 แห่ง			
		ดินระเบิด x แห่ง			
		Nonel 25/500+15m 15 คอก			
		Nonel TL42ms+10 m 1 คอก			
Nonel TL42ms+100 m 1 คอก				# 01 คอก	
				# 02 คอก	
				# 03 คอก	
				# 04 คอก	
				# 05 คอก	
				# 06 คอก	
				# 07 คอก	
				# 08 คอก	
				# 09 คอก	
				# 10 คอก	
ข้อมูลรูปแบบการวางรูเจาะ และผังการระเบิด					
ระยะห่างแถวแรกจากหน้าผา 4 เมตร		ความสูงหน้าผา 10 เมตร		<input checked="" type="checkbox"/> หินดี 100 %	
ระยะระหว่างแถว (B) 4 เมตร		ความลึก(เฉลี่ย)ของรูเจาะ 10 เมตร		<input type="checkbox"/> หินยุ %	
ระยะระหว่างรู (D) 5 เมตร		ระยะปักปากรู 9.8 เมตร		<input type="checkbox"/> ทั่วไป	
วาดตำแหน่งรูเจาะ และทิศทางการระเบิดแต่ละรู (ให้ระบุทิศเหนือ และหน้าผา)					
ผลการระเบิด					
วัตถุระเบิดทำงาน		หินดี 50m [] >100m [] >200m []		หินที่ได้นี้ 2.400 คิว	
กองหินหลังระเบิด		หน้าผา [] มีดินค้าง [] แยกชั้นหลัง		หินที่ได้ 6.940 ตัน	
ขนาดหิน		[] หินดี [] หินยุ [] หิน		สัดส่วนที่ได้นี้ 1.6 : 1.5 ตัน/ก	
(ตันหิน/ปุ๋ย&bulb)					
ผู้บันทึกรายงาน:.....					

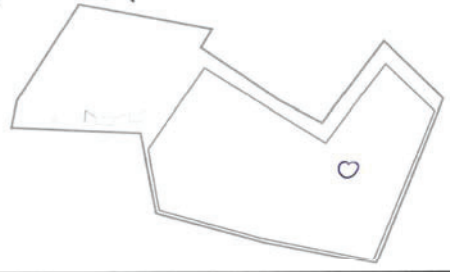
		บริษัท บุญศิลารัตน์ จำกัด		รายงานการเจาะประจำวัน	
รดเจาะหมายเลข <u>5</u> เวลาเริ่มงาน <u>8.00</u> น. เวลาเลิกงาน <u>16.00</u> น.		20-04-67		9824.5 9832.1	
รายการเบิกอุปกรณ์					
น้ำมันโซล่า	ลิตร	ก้าน	อัน	เสาเข็มที่เบิก	
น้ำมันเครื่อง	ลิตร	ดอก	อัน	เสาเข็มที่เบิก	
น้ำมันไฮดรอลิค	ลิตร	แข็ง	อัน	เสาเข็มที่เบิก	
น้ำมันหัวเจาะ	ลิตร	ข้อต่อ	อัน	เสาเข็มที่เบิก	
น้ำมันลม	ลิตร	อื่นๆ	อัน	เสาเข็มที่เบิก	
จุดที่ทำการเจาะ (ระบุโดยท่วงกลม และลำดับ 1,2,3,4)			บทสรุป (ท.งาน)		
			จุดทำงานที่ 1 ความลึกรวม <u>266</u> ม. ชม.เจาะรวม <u>26</u> ชม. ความเร็วเจาะ <u>29.2</u> ม./ชม.		
			จุดทำงานที่ 2 ความลึกรวม.....ม. ชม.เจาะรวม.....ชม. ความเร็วเจาะ.....ม./ชม.		
			จุดทำงานที่ 3 ความลึกรวม.....ม. ชม.เจาะรวม.....ชม. ความเร็วเจาะ.....ม./ชม.		
			จุดทำงานที่ 4 ความลึกรวม.....ม. ชม.เจาะรวม.....ชม. ความเร็วเจาะ.....ม./ชม.		
บันทึกข้อมูลการเจาะ					
จุดทำงานที่ 1 [] หินดี [] หินผุ [] อื่นๆ มิเตอร์เริ่มเจาะ..... มิเตอร์เลิก..... ความลึกเจาะ <u>7</u> เมตร จำนวน <u>38</u> ไร่ ความลึกเจาะ..... เมตร จำนวน..... ไร่ ความลึกเจาะ..... เมตร จำนวน..... ไร่ ความลึกเจาะ..... เมตร จำนวน..... ไร่ ความลึกเจาะ..... เมตร จำนวน..... ไร่			จุดทำงานที่ 2 [] หินดี [] หินผุ [] อื่นๆ มิเตอร์เริ่มเจาะ..... มิเตอร์เลิก..... ความลึกเจาะ..... เมตร จำนวน..... ไร่ ความลึกเจาะ..... เมตร จำนวน..... ไร่ ความลึกเจาะ..... เมตร จำนวน..... ไร่ ความลึกเจาะ..... เมตร จำนวน..... ไร่ ความลึกเจาะ..... เมตร จำนวน..... ไร่		
จุดทำงานที่ 3 [] หินดี [] หินผุ [] อื่นๆ มิเตอร์เริ่มเจาะ..... มิเตอร์เลิก..... ความลึกเจาะ..... เมตร จำนวน..... ไร่ ความลึกเจาะ..... เมตร จำนวน..... ไร่ ความลึกเจาะ..... เมตร จำนวน..... ไร่ ความลึกเจาะ..... เมตร จำนวน..... ไร่			จุดทำงานที่ 4 [] หินดี [] หินผุ [] อื่นๆ มิเตอร์เริ่มเจาะ..... มิเตอร์เลิก..... ความลึกเจาะ..... เมตร จำนวน..... ไร่ ความลึกเจาะ..... เมตร จำนวน..... ไร่ ความลึกเจาะ..... เมตร จำนวน..... ไร่ ความลึกเจาะ..... เมตร จำนวน..... ไร่		
ลงชื่อ หน.เจาะ // ผู้ช่วยเจาะ // หน.งาน					

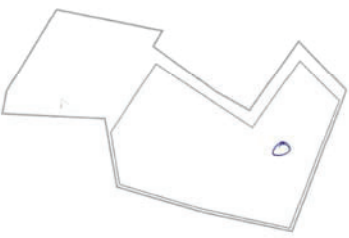
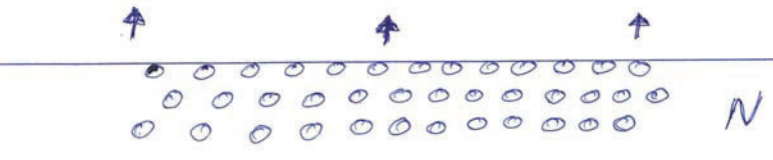
		บริษัท บุญศิลารัตน์ จำกัด		รายงานการระเบิด	
วันที่ <u>20/04/67</u> ระยะเวลาต่อระเบิด <u>09:00</u> ถึง <u>16:15</u> น. เวลาจุดระเบิด <u>16:45</u> น.		รายละเอียดวัตถุระเบิด			
จุดที่ทำการระเบิด (ระบุโดยท่วงกลม)		จำนวน <u>38</u> ไร่ เก็บไฟฟ้า ปุ๋ย <u>638</u> กิโลกรัม # 01 คอก น้ำมัน <u>45</u> ลิตร # 02 คอก Bulk Emulsion กิโลกรัม # 03 คอก ดินระเบิด <u>0.2</u> x <u>17</u> แห่ง # 04 คอก ดินระเบิด x แห่ง # 05 คอก # 06 คอก # 07 คอก Nonel 25/500+15m <u>38</u> คอก # 08 คอก Nonel TL42ms+10 m คอก # 09 คอก Nonel TL42ms+100 m <u>1</u> คอก # 10 คอก			
					
ข้อมูลรูปแบบการวางระเบิด และผังการระเบิด					
ระยะห่างแถวแรกจากหน้าผา <u>3</u> เมตร		ความสูงหน้าผา <u>7</u> เมตร		<input checked="" type="checkbox"/> หินดี <u>100</u> %	
ระยะระหว่างแถว (B) <u>3</u> เมตร		ความลึก(เฉลี่ย)ของรูเจาะ <u>7</u> เมตร		<input type="checkbox"/> หินผุ %	
ระยะระหว่างรู (S) <u>3</u> เมตร		ระยะปิดปากรู <u>2.8</u> เมตร		<input type="checkbox"/> ระบุ	
วาดตำแหน่งรูเจาะ และทิศทางการระเบิดแต่ละรู (ให้ระบุทิศเหนือ และหน้าผาสระ)					
					
ผลการระเบิด					
วัตถุระเบิดทำงาน ไม่นับ [] ไม่นับ		หินปลิวไกล < 50m [] > 100m [] > 200m []		หินที่ได้อื่นๆ <u>2394</u> คิว	
กองหินหลังระเบิด คิวหน้าผา [] คิวหน้าผา [] ไม่มีดินค้าง [] แยกก้อนหินหลัง		หินที่ได้อื่นๆ <u>924</u> คิว		หินที่ได้อื่นๆ <u>9.7</u> คิว	
ขนาดหิน (โพธิ์ดี [] โปธิ์ [] เล็ก)				(ต้นหินน้ำใบ&bulk)	
ผู้บันทึกรายงาน:					

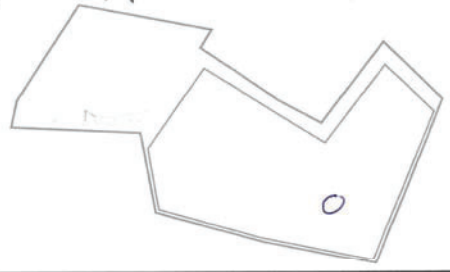
		บริษัท บุญศิลารัตน์ จำกัด		รายงานการเจาะประจำวัน	
รดเจาะหมายเลข <u>5</u> เวลาเริ่มงาน <u>8:00</u> น. เวลาเลิกงาน <u>16:00</u> น.		มิเตอร์เริ่มต้น <u>30-พ.ย-67</u> มิเตอร์สุดท้าย <u>9870.2</u>		9870.2 9879.4	
รายการเบ็กอุปกรณ์					
น้ำมันโซล่า	ลิตร	ก้าน	อัน	สายเคเบิล	
น้ำมันเครื่อง	ลิตร	ดอก	อัน	สายเคเบิล	
น้ำมันไฮดรอลิค	ลิตร	แข็ง	อัน	สายเคเบิล	
น้ำมันหัวเจาะ	ลิตร	ข้อต่อ	อัน	สายเคเบิล	
น้ำมันลม	ลิตร	อื่นๆ	อัน	สายเคเบิล	
จุดที่ทำการเจาะ (ระบุโดยท่วงกลม และลำดับ 1,2,3,4)			บทสรุป (หน.งาน)		
			จุดทำงานที่ 1 ความลึกรวม <u>125</u> ม. ชม.เจาะรวม <u>7.2</u> ชม. ความเร็วเจาะ <u>24.3</u> ม./ชม.		
			จุดทำงานที่ 2 ความลึกรวม ม. ชม.เจาะรวม ชม. ความเร็วเจาะ ม./ชม.		
			จุดทำงานที่ 3 ความลึกรวม ม. ชม.เจาะรวม ชม. ความเร็วเจาะ ม./ชม.		
			จุดทำงานที่ 4 ความลึกรวม ม. ชม.เจาะรวม ชม. ความเร็วเจาะ ม./ชม.		
บันทึกข้อมูลการเจาะ					
จุดทำงานที่ 1 [] หินดี [] หินผุ [] อื่นๆ มิเตอร์เริ่มเจาะ มิเตอร์เลิก ความลึกเจาะ <u>7</u> เมตร จำนวน <u>25</u> ไร่ ความลึกเจาะ เมตร จำนวน ไร่ ความลึกเจาะ เมตร จำนวน ไร่ ความลึกเจาะ เมตร จำนวน ไร่ ความลึกเจาะ เมตร จำนวน ไร่			จุดทำงานที่ 2 [] หินดี [] หินผุ [] อื่นๆ มิเตอร์เริ่มเจาะ มิเตอร์เลิก ความลึกเจาะ เมตร จำนวน ไร่ ความลึกเจาะ เมตร จำนวน ไร่ ความลึกเจาะ เมตร จำนวน ไร่ ความลึกเจาะ เมตร จำนวน ไร่ ความลึกเจาะ เมตร จำนวน ไร่		
จุดทำงานที่ 3 [] หินดี [] หินผุ [] อื่นๆ มิเตอร์เริ่มเจาะ มิเตอร์เลิก ความลึกเจาะ เมตร จำนวน ไร่ ความลึกเจาะ เมตร จำนวน ไร่ ความลึกเจาะ เมตร จำนวน ไร่ ความลึกเจาะ เมตร จำนวน ไร่ ความลึกเจาะ เมตร จำนวน ไร่			จุดทำงานที่ 4 [] หินดี [] หินผุ [] อื่นๆ มิเตอร์เริ่มเจาะ มิเตอร์เลิก ความลึกเจาะ เมตร จำนวน ไร่ ความลึกเจาะ เมตร จำนวน ไร่ ความลึกเจาะ เมตร จำนวน ไร่ ความลึกเจาะ เมตร จำนวน ไร่ ความลึกเจาะ เมตร จำนวน ไร่		
ลงชื่อ หน.เจาะ // ผู้ช่วยเจาะ // หน.งาน					

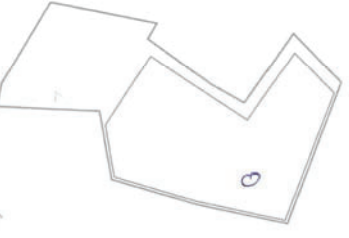
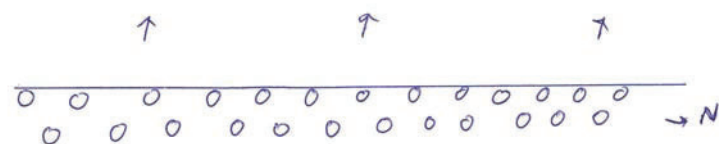
		บริษัท บุญศิลารัตน์ จำกัด		รายงานการระเบิด		
วันที่ <u>30/9/67</u> ระยะเวลาอัดระเบิด <u>08</u> : <u>00</u> น. ถึง <u>16</u> : <u>00</u> น. เวลาจุดระเบิด <u>16:00</u> น.		รายละเอียดวัตถุระเบิด				
จุดที่ทำการระเบิด (ระบุโดยท่วงกลม) 		จำนวน	<u>25</u>	ไร่	แม่บิไฟฟ้า	
		ปุ๋ย	<u>490</u>	กิโลกรัม	# 01	คอก
		น้ำมัน	<u>30.2</u>	ลิตร	# 02	คอก
		Bulk Emulsion		กิโลกรัม	# 03	คอก
		ดินระเบิด	<u>13</u>	แ่ง	# 04	คอก
		ดินระเบิด	x	แ่ง	# 05	คอก
					# 06	คอก
					# 07	คอก
		Nonel 25/500+15m	<u>25</u>	คอก	# 08	คอก
		Nonel TL42ms+10 m		คอก	# 09	คอก
		Nonel TL42ms+100 m	<u>1</u>	คอก	# 10	คอก
ข้อมูลรูปแบบการวางระเบิด และผังการระเบิด						
ระยะห่างแนวแรกจากหน้าผา		<u>3</u> เมตร	ความสูงหน้าผา	<u>2</u> เมตร	<input checked="" type="checkbox"/> หินดี <u>100</u> %	
ระยะระหว่างแถว (B)		<u>3</u> เมตร	ความลึก(เฉลี่ย)ของรูเจาะ	<u>2</u> เมตร	<input type="checkbox"/> หินผุ %	
ระยะระหว่างรู (S)		<u>3</u> เมตร	ระยะเปิดปากรู	<u>9.4</u> เมตร	<input type="checkbox"/> รวม %	
วาดตำแหน่งรูเจาะ และทิศทางการระเบิดแต่ละรู (ให้ระบุทิศเหนือ และหน้าผาอิสระ)						
						
ผลการระเบิด						
วัตถุระเบิดทำงาน		<input checked="" type="checkbox"/> ไม่หมด [] ไม่หมด	หินดี	<u>1575</u> ไร่	หินดี	
กองหินผุระเบิด		<input checked="" type="checkbox"/> ด้วย [] ด้วยหน้าผา [] กระบะ	หน้าผา	<u>4015</u> ไร่	หินดี	
ขนาดหิน		<input checked="" type="checkbox"/> หินดี [] หินผุ [] หิน		<u>9.6</u> ตัน/กก	(ตันหินบิ&bulk)	
ผู้บันทึกรายงานฯ						

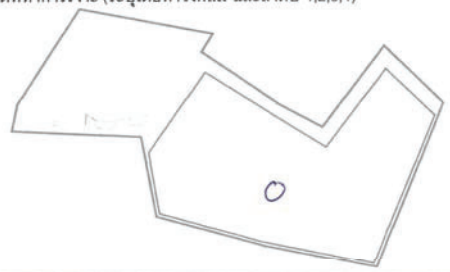
		บริษัท บุญศิลารัตน์ จำกัด		รายงานการเจาะประจำวัน	
รดเจาะหมายเลข <u>2</u> เวลาเริ่มงาน <u>7:00</u> น. เวลาเลิกงาน <u>16:00</u> น.		มิเตอร์เริ่มต้น <u>2175.0</u> มิเตอร์สุดท้าย <u>2182.0</u>			
รายการเบิกอุปกรณ์					
น้ำมันโซล่า	ลิตร	ก้าน	อัน	สายเคเบิล	
น้ำมันเครื่อง	ลิตร	ดอก	อัน	สายเคเบิล	
น้ำมันไฮดรอลิก	ลิตร	แฉ่ง	อัน	สายเคเบิล	
น้ำมันหัวเจาะ	ลิตร	ข้อต่อ	อัน	สายเคเบิล	
น้ำมันลม	ลิตร	ชิ้น	อัน	สายเคเบิล	
จุดที่ทำการเจาะ (ระบุโดยท่วงกลม และลำดับ 1,2,3,4)			บทสรุป (หน.งาน)		
			จุดทำงานที่ 1 ความลึกรวม <u>300</u> ม. รว.เจาะรวม.....ม. ความเร็วเจาะ.....ม./ชม.		
			จุดทำงานที่ 2 ความลึกรวม.....ม. รว.เจาะรวม.....ม. ความเร็วเจาะ.....ม./ชม.		
			จุดทำงานที่ 3 ความลึกรวม.....ม. รว.เจาะรวม.....ม. ความเร็วเจาะ.....ม./ชม.		
			จุดทำงานที่ 4 ความลึกรวม.....ม. รว.เจาะรวม.....ม. ความเร็วเจาะ.....ม./ชม.		
บันทึกข้อมูลการเจาะ					
จุดทำงานที่ 1 [] หินดี [] หินผุ [] อื่นๆ มิเตอร์เริ่มเจาะ..... มิเตอร์เลิก..... ความลึกเจาะ <u>10</u> เมตร จำนวน <u>30</u> ไร่ ความลึกเจาะ..... เมตร จำนวน..... ไร่ ความลึกเจาะ..... เมตร จำนวน..... ไร่ ความลึกเจาะ..... เมตร จำนวน..... ไร่ ความลึกเจาะ..... เมตร จำนวน..... ไร่			จุดทำงานที่ 2 [] หินดี [] หินผุ [] อื่นๆ มิเตอร์เริ่มเจาะ..... มิเตอร์เลิก..... ความลึกเจาะ..... เมตร จำนวน..... ไร่ ความลึกเจาะ..... เมตร จำนวน..... ไร่ ความลึกเจาะ..... เมตร จำนวน..... ไร่ ความลึกเจาะ..... เมตร จำนวน..... ไร่ ความลึกเจาะ..... เมตร จำนวน..... ไร่		
จุดทำงานที่ 3 [] หินดี [] หินผุ [] อื่นๆ มิเตอร์เริ่มเจาะ..... มิเตอร์เลิก..... ความลึกเจาะ..... เมตร จำนวน..... ไร่ ความลึกเจาะ..... เมตร จำนวน..... ไร่ ความลึกเจาะ..... เมตร จำนวน..... ไร่ ความลึกเจาะ..... เมตร จำนวน..... ไร่			จุดทำงานที่ 4 [] หินดี [] หินผุ [] อื่นๆ มิเตอร์เริ่มเจาะ..... มิเตอร์เลิก..... ความลึกเจาะ..... เมตร จำนวน..... ไร่ ความลึกเจาะ..... เมตร จำนวน..... ไร่ ความลึกเจาะ..... เมตร จำนวน..... ไร่ ความลึกเจาะ..... เมตร จำนวน..... ไร่		
ลงชื่อ..... หน.เจาะ //ผู้ช่วยเจาะ //หน.งาน					

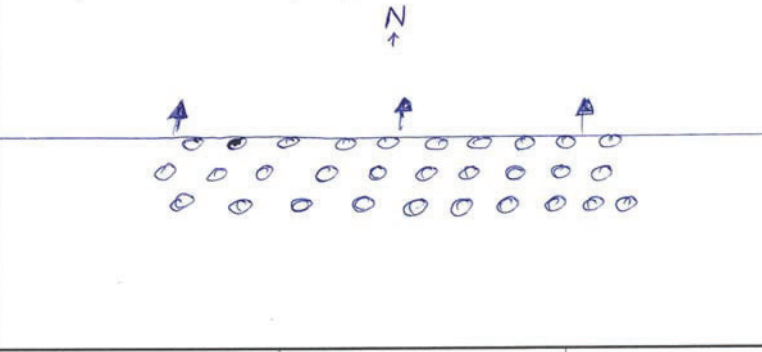
		บริษัท บุญศิลารัตน์ จำกัด		รายงานการระเบิด	
วันที่ <u>3-8-67</u> ระยะเวลาจัดระเบิด <u>08:00</u> น. ถึง <u>16:00</u> น. เวลาจุดระเบิด <u>16:30</u> น.		รายละเอียดวัตถุระเบิด			
จุดที่ทำการระเบิด (ระบุโดยท่วงกลม)		จำนวนรู <u>30</u> ไร่ ปุ๋ย <u>869</u> กิโลกรัม # 01 คอก		น้ำมัน <u>62</u> ลิตร # 02 คอก	
		Bulk Emulsion..... กิโลกรัม # 03 คอก		ดินระเบิด <u>1</u> x <u>0</u> <u>30</u> แห่ง # 04 คอก	
		ดินระเบิด.....x..... แห่ง # 05 คอก		# 06 คอก	
		Nonel 25/500+15m <u>30</u> คอก # 08 คอก		Nonel TL42ms+10 m..... คอก # 09 คอก	
Nonel TL42ms+100 m <u>1</u> คอก # 10 คอก					
ข้อมูลรูปแบบการวางรูเจาะ และผังการระเบิด					
ระยะห่างแนวแถวจากหน้า <u>3.5</u> เมตร		ความสูงหน้ามา <u>10</u> เมตร		<input checked="" type="checkbox"/> หินดี <u>100</u> %	
ระยะระหว่างแถว (B) <u>3.5</u> เมตร		ความลึก(เฉลี่ย)ของรูเจาะ <u>10</u> เมตร		<input type="checkbox"/> หินผุ..... %	
ระยะระหว่างรู (S) <u>3.5</u> เมตร		ระยะเปิดปากรู <u>2.5</u> เมตร		<input type="checkbox"/> ระเบิด.....	
วาดตำแหน่งรูเจาะ และทิศทางการระเบิดแต่ละรู (ให้ระบุทิศเหนือ และหน้าอิสระ)					
					
ผลการระเบิด		วัตถุระเบิดทำงาน [] ไม่หมด หินปิ้งโกล <input checked="" type="checkbox"/> >50m [] >100m [] >200m		หินที่ใต้ <u>3675</u>คิว	
กองหินหลังระเบิด <input checked="" type="checkbox"/> ค้างหน้ามา [] กระจ่าย หน้ามา [] เรียบ [] มีดินค้าง [] แตกย้อนหลัง		ขนาดหิน <input checked="" type="checkbox"/> หินดี [] ไม่ใหญ่ [] เล็ก		หินใต้ <u>9555</u>ตัน	
				สัดส่วนที่ใต้ <u>11.0</u>คอกก (คอกหินปุ๋ย&bulk)	
ผู้บันทึกรายงานฯ.....					

เอกสารการแต่งตั้งคณะกรรมการมวชนสัมพันธ์
และรายงานการประชุมคณะกรรมการมวชนสัมพันธ์

คำสั่งที่ 1/2567 บริษัท บุญศิลารัตน์ จำกัด

เรื่อง แต่งตั้งคณะกรรมการมวลชนสัมพันธ์ ประทานบัตรที่ 33210/16514

โครงการหินอุตสาหกรรมชนิดหินแกรนิตเพื่ออุตสาหกรรมก่อสร้าง

ตั้งอยู่ที่ บ้านเลขที่ 207/4 หมู่ 4 ตำบลคลองกู่ อำเภอบ้านโป่ง จังหวัดชลบุรี 20220

เนื่องด้วยบริษัท บุญศิลารัตน์ จำกัด ผู้ถือประทานบัตรเลขที่ 33210/16514 โครงการหินอุตสาหกรรมชนิดหินแกรนิตเพื่ออุตสาหกรรมก่อสร้าง ตั้งอยู่ที่ บ้านเลขที่ 207/4 หมู่ที่ 4 ตำบลคลองกู่ อำเภอบ้านโป่ง จังหวัดชลบุรี มีความประสงค์จะจัดตั้งคณะกรรมการมวลชนสัมพันธ์ เพื่อดำเนินการตามอำนาจหน้าที่ในเงื่อนไขมาตรการป้องกันและแก้ไขผลกระทบสิ่งแวดล้อม ของสำนักงานนโยบายและแผนทรัพยากรธรรมชาติและสิ่งแวดล้อมและเงื่อนไขการขออนุญาตประทานบัตรของกรมอุตสาหกรรมพื้นฐานและการเหมืองแร่

ดังนั้น เพื่อให้เป็นไปตามเงื่อนไขการขออนุญาตดังกล่าวและสอดคล้องกับนโยบายของผู้ขอประทานบัตรที่ต้องการส่งเสริมให้ภาคส่วนที่เกี่ยวข้องมีส่วนร่วมในความคิดเห็น และเสนอแนะการประกอบกิจการเหมืองแร่เพื่อให้งานและชุมชนอยู่ร่วมกันได้ บริษัท บุญศิลารัตน์ จำกัด จึงขอแต่งตั้งคณะกรรมการมวลชนสัมพันธ์ ประทานบัตรที่ 33210/16514 ตั้งอยู่ที่ บ้านเลขที่ 207/4 หมู่ที่ 4 ตำบลคลองกู่ อำเภอบ้านโป่ง จังหวัดชลบุรี โดยมีองค์ประกอบของคณะกรรมการและมีอำนาจหน้าที่ ดังนี้

ประธานคณะกรรมการมวลชนสัมพันธ์

1. นายสุทัศน์ ตั้งเทวาประสิทธิ์ ประธาน
2. นางสาวเขมิกา ตั้งเทวาประสิทธิ์ รองประธาน
3. นายศิรินทร์ ตั้งเทวาประสิทธิ์ รองประธาน

คณะกรรมการตัวแทนโครงการ

- 1.นางสาวศิริลักษณ์ ชื่นตา

คณะกรรมการตัวแทนจากหน่วยงานราชการ

1. นายกองค์การบริหารส่วนตำบลคลองกู่
2. ปลัดองค์การบริหารส่วนตำบลคลองกู่
3. ผู้อำนวยการกองสาธารณสุขและสิ่งแวดล้อมตำบลคลองกู่
4. สาธารณสุขอำเภอบ้านโป่ง
5. ผู้อำนวยการโรงเรียนคลองกู่วิทยา

คณะกรรมการที่ปรึกษา

1. เจ้าอาวาสวัดกุฎีธาร(หัวกุญแจ)

คณะกรรมการมวชนสัมพันธ์

- | | |
|--|---------|
| 1. กำนันตำบลคลองกู่ หมู่ 4 บ้านคลองกู่ | กรรมการ |
| 2. ผู้ใหญ่บ้าน หมู่ที่ 1 บ้านหัวกุ่มแจ | กรรมการ |
| 3. ผู้ใหญ่บ้าน หมู่ที่ 9 บ้านหนองกลางดอน | กรรมการ |
| 4. ผู้ใหญ่บ้าน หมู่ที่ 9 บ้านท้อใหญ่ | กรรมการ |

ให้คณะกรรมการมีอำนาจหน้าที่ ดังนี้

1. พิจารณาและให้ความเห็นชอบแผนงานและงบประมาณที่เกี่ยวข้อง ของกองทุนเฝ้าระวังสุขภาพ กองทุนพัฒนาหมู่บ้านรอบพื้นที่เหมืองแร่
2. กำกับดูแลและให้ข้อคิดเห็น และสรุปผลการดำเนินงานของกองทุนเฝ้าระวังสุขภาพ กองทุนพัฒนาหมู่บ้านรอบพื้นที่เหมืองแร่ พร้อมนำเสนอผลการดำเนินงานให้หน่วยงานราชการที่เกี่ยวข้องทราบ
3. พิจารณาตรวจสอบข้อร้องเรียนและแก้ไขปัญหาของประชาชน อันเนื่องมาจากกิจกรรมการทำเหมืองแร่ของบริษัท บุญศิลารัตน์ จำกัด
4. พิจารณาให้ความเห็นชอบระเบียบคณะกรรมการมวชนสัมพันธ์และระเบียบการบริหารกองทุนสำหรับโครงการเหมืองแร่ เพื่อเป็นกรอบการดำเนินงานคณะกรรมการฯ ให้เป็นไปอย่างมีประสิทธิภาพ รวมทั้งการแต่งตั้งผู้มีอำนาจลงนามเบิกจ่ายงบประมาณกองทุนเฝ้าระวังสุขภาพและกองทุนพัฒนาหมู่บ้านรอบพื้นที่เหมืองแร่
5. สรุปและประเมินผลสำเร็จของโครงการที่ได้รับการสนับสนุนเงินจากกองทุน
6. ดำเนินการอื่น ๆ ตามที่ได้รับมอบหมายทั้งนี้ ตั้งแต่บัดนี้เป็นต้นไป

สั่ง ณ วันที่ 23 ตุลาคม พ.ศ.2567

ลงชื่อ.....

(นายสุทัศน์ ตั้งเทวาประสิทธิ์)

กรรมการผู้จัดการ

บริษัท บุญศิลารัตน์ จำกัด

ประกาศ บริษัท บุญศิลารัตน์ จำกัด**เรื่อง ระเบียบคณะกรรมการมวลชนสัมพันธ์และการบริหารกองทุนสำหรับโครงการเมืองแร่****ประทานบัตรที่ 33210/16514****โครงการเมืองแร่หินอุตสาหกรรม ชนิดแกรนิตเพื่ออุตสาหกรรมก่อสร้าง****บริษัท บุญศิลารัตน์ จำกัด ตั้งอยู่ที่ ตำบลคลองกู่ อำเภอบ้านมอญ จังหวัดชลบุรี****(คณะกรรมการมีมติเห็นชอบเมื่อวันที่ 25 ตุลาคม 2567)**

เพื่อให้การดำเนินงานของคณะกรรมการมวลชนสัมพันธ์ เป็นไปด้วยความเรียบร้อย และเป็นไปตาม
แนวทางการจัดตั้งคณะกรรมการมวลชนสัมพันธ์ ของกรมอุตสาหกรรมพื้นฐานและการเหมืองแร่ จึงเห็นควร
ให้มีการวางระเบียบในการบริหารคณะกรรมการมวลชนสัมพันธ์และการบริหารกองทุนสำหรับโครงการเมือง
แร่ ดังนี้

หมวด 1**ข้อความทั่วไป**

ข้อ 1 ระเบียบนี้เรียกว่า “ระเบียบคณะกรรมการมวลชนสัมพันธ์และการบริหารกองทุน
สำหรับโครงการเมืองแร่” ประทานบัตรที่ 33210/16514 โครงการเมืองแร่หินอุตสาหกรรม ชนิดแกรนิตเพื่อ
อุตสาหกรรมก่อสร้าง บริษัท บุญศิลารัตน์ จำกัด ตั้งอยู่ที่ ตำบลคลองกู่ อำเภอบ้านมอญ จังหวัดชลบุรี

ข้อ 2 ระเบียบนี้ให้ใช้บังคับตั้งแต่วันที่ 25 ตุลาคม 2567 เป็นต้นไป

หมวด 2**คณะกรรมการมวลชนสัมพันธ์**

ข้อ 3 คณะกรรมการมวลชนสัมพันธ์มีจำนวน 14 คน ซึ่งมาจากการประกาศแต่งตั้งโดยประธาน
กรรมการ บริษัท บุญศิลารัตน์ จำกัด โดยคัดเลือกจากบุคคลที่มีความรู้ความสามารถ และเป็นตัวแทนจากทุก
ภาคส่วนที่เกี่ยวข้อง

ข้อ 4 คณะกรรมการมวลชนสัมพันธ์ มีอำนาจหน้าที่ดังนี้

4.1 พิจารณาและให้ความเห็นชอบแผนงานและงบประมาณที่เกี่ยวข้อง ของกองทุนเฝ้า
ระวังสุขภาพ กองทุนพัฒนาหมู่บ้านรอบพื้นที่เมืองแร่

4.2 กำกับดูแลและให้ข้อคิดเห็น และสรุปผลการดำเนินงานของกองทุนเฝ้าระวังสุขภาพ
กองทุนพัฒนาหมู่บ้านรอบพื้นที่เมืองแร่ พร้อมนำเสนอผลการดำเนินงานให้หน่วยงานราชการที่เกี่ยวข้อง
ทราบ

4.3 พิจารณาตรวจสอบข้อร้องเรียนและแก้ไขปัญหาของประชาชน อันเนื่องมาจาก
กิจกรรมการทำเหมืองแร่ของบริษัท บุญศิลารัตน์ จำกัด

4.4 พิจารณาให้ความเห็นชอบระเบียบคณะกรรมการมวลชนสัมพันธ์และระเบียบการบริหารกองทุนสำหรับโครงการเหมืองแร่ เพื่อเป็นกรอบการดำเนินงานคณะกรรมการฯ ให้เป็นไปอย่างมีประสิทธิภาพ รวมทั้งการแต่งตั้งผู้มีอำนาจลงนามเบิกจ่ายงบประมาณกองทุนเฝ้าระวังสุขภาพและกองทุนพัฒนาหมู่บ้านรอบพื้นที่เหมืองแร่

4.5 สรุปและประเมินผลสำเร็จของโครงการที่ได้รับการสนับสนุนเงินจากกองทุน

4.6 ดำเนินการอื่น ๆ ตามที่ได้รับมอบหมาย

ข้อ 5 คณะกรรมการมวลชนสัมพันธ์ จะพ้นจากตำแหน่งเมื่อ

5.1 ดาย

5.2 ลาออก

5.3 พ้นจากตำแหน่งหน้าที่ราชการ

หมวด 3

กองทุนที่อยู่ในการบริหารและการจัดการ

ข้อ 6 กองทุนที่อยู่ในการบริหารและการจัดการของคณะกรรมการมวลชนสัมพันธ์ มีดังนี้

6.1 กองทุนเฝ้าระวังสุขภาพ

6.2 กองทุนพัฒนาหมู่บ้านรอบพื้นที่เหมืองแร่

ข้อ 7 เงินเข้ากองทุนเฝ้าระวังสุขภาพ กำหนดจากอัตราการผลิตแร่จากแปลงประทานบัตรในแต่ละปี ในอัตรา 0.50 บาทต่อเมตริกตัน แต่ไม่น้อยกว่า 200,000 บาทต่อปี โดยในเดือนแรกหลังจากได้รับประทานบัตร ให้นำเงินเข้า 200,000 บาท

ให้นำเงินเข้าบัญชีตามอัตราข้างต้นทุกปีจนสิ้นอายุประทานบัตร โดยต้องไม่ต่ำกว่า 200,000 บาท ต่อปี

ข้อ 8 เงินเข้ากองทุนพัฒนาหมู่บ้านรอบพื้นที่เหมืองแร่ กำหนดจากอัตราการผลิตแร่จากแปลงประทานบัตรในแต่ละปี ในอัตรา 1 บาทต่อเมตริกตัน แต่ไม่น้อยกว่า 500,000 บาทต่อปี โดยในเดือนแรกหลังจากได้รับประทานบัตร ให้นำเงินเข้า 500,000 บาท

ให้นำเงินเข้าบัญชีตามอัตราข้างต้นทุกปีจนสิ้นอายุประทานบัตร โดยต้องไม่ต่ำกว่า 500,000 บาท ต่อปี

ข้อ 9 ผู้มีอำนาจเบิกถอนและสั่งจ่ายเงินจากบัญชี "บริษัท บุญศิลารัตน์ จำกัด เพื่อ กองทุนเฝ้าระวังสุขภาพ" และ บัญชี "บริษัท บุญศิลารัตน์ จำกัด เพื่อ กองทุนพัฒนาหมู่บ้านรอบพื้นที่เหมืองแร่" คือ คุณสุทัศน์ ตั้งเทวประสิทธิ์ ประธานคณะกรรมการมวลชนสัมพันธ์ ลงนามเพียงหนึ่งท่าน

การเปลี่ยนแปลงชื่อผู้มีอำนาจเบิกถอนและสั่งจ่ายเงินของบัญชีกองทุน ให้เป็นไปตามมติของคณะกรรมการมวลชนสัมพันธ์

หากมีการเปลี่ยนแปลงกรรมการผู้มีอำนาจเบิกถอนและสั่งจ่ายเงินของบัญชีกองทุน เนื่องจากการหมดวาระ ลาออก หรือเสียชีวิต บริษัท บุญศิลารัตน์ จำกัด ในฐานะเจ้าของบัญชีกองทุน จะเป็นผู้ดำเนินการแจ้งเปลี่ยนแปลงชื่อผู้มีอำนาจเบิกถอนและสั่งจ่ายเงินกองทุน กับธนาคาร การบริหารจัดการกองทุน ว่าด้วยระเบียบ หลักเกณฑ์ เงื่อนไขและวิธีการรับ จ่ายเงินของกองทุน ให้ปฏิบัติตามที่คณะกรรมการมวลชนสัมพันธ์กำหนด

หมวด 4

การประชุม

- ข้อ 10 กำหนดให้คณะกรรมการมวลชนสัมพันธ์ มีการจัดประชุมอย่างน้อยปีละ 1 ครั้ง
- ข้อ 11 การประชุมคณะกรรมการมวลชนสัมพันธ์ ต้องมีการมาประชุมเกินกึ่งหนึ่งของจำนวนกรรมการทั้งหมดที่มีอยู่ในขณะนั้น จึงเป็นองค์ประชุม
- ข้อ 12 สมาชิกจะมอบอำนาจเป็นหนังสือให้บุคคลอื่นมาประชุมแทนตนก็ได้ แต่ผู้รับมอบอำนาจนั้น จะรับมอบอำนาจจากคณะกรรมการมวลชนสัมพันธ์เกินกว่าหนึ่งท่านมิได้
- ข้อ 13 การวินิจฉัยชี้ขาดของที่ประชุมให้ถือเสียงข้างมาก กรรมการมวลชนสัมพันธ์คนหนึ่งคนให้มีหนึ่งเสียง ในการพิจารณาลงคะแนน ถ้าคะแนนเท่ากันให้ประธานกรรมการออกเสียงเพิ่มขึ้นอีกหนึ่งเสียงเป็นเสียงชี้ขาด กรรมการมวลชนสัมพันธ์ มีส่วนได้ส่วนเสีย หรือเกี่ยวข้องกับเรื่องใด ห้ามมิให้ทำการออกเสียงในเรื่องนั้น ที่ปรึกษาคณะกรรมการมวลชนสัมพันธ์ ไม่มีสิทธิในการออกเสียง

หมวด 5

วิธีการขอรับเงินสนับสนุนจากกองทุน

- ข้อ 14 ผู้มีสิทธิยื่นขอรับการสนับสนุนจากเงินกองทุน ต้องเป็นบุคคล หรือคณะบุคคล หรือนิติบุคคล หรือส่วนราชการ ในชุมชนตำบลคลองแก้ว ในรัศมี 1-3 กิโลเมตร โดยต้องเสนอเป็นเอกสารโครงการ/แผนงาน ต่อคณะกรรมการมวลชนสัมพันธ์
- ข้อ 15 ในกรณีที่คณะกรรมการมวลชนสัมพันธ์พิจารณา โครงการ/แผนงาน แล้ว มีมติอนุมัติให้เลขานุการของคณะกรรมการมวลชนสัมพันธ์ แจ้งผู้ยื่นขอรับการสนับสนุนจากเงินกองทุนทราบ
- ข้อ 16 เมื่อคณะกรรมการมวลชนสัมพันธ์พิจารณาอนุมัติแผนงาน/โครงการแล้ว ให้แต่งตั้งบุคคลหรือคณะทำงานขึ้นเพื่อดำเนินงานตามแผนงาน ในการซื้อหรือว่าจ้างตามแผนงาน/โครงการ ที่ได้รับอนุมัติ และให้บุคคลหรือคณะทำงานที่ได้รับการแต่งตั้งจากคณะกรรมการมวลชนสัมพันธ์ เป็นผู้ลงนามเป็นคู่สัญญากับผู้ขายหรือผู้รับจ้างหรือผู้รับดำเนินการโดยตรง
- เมื่อบุคคลหรือคณะทำงานที่ได้รับการมอบหมายดำเนินการจัดซื้อจัดจ้าง และดำเนินโครงการเป็นที่ยอมรับแล้ว ให้เร่งจัดส่งหลักฐานต่างๆ ที่เกี่ยวข้อง รวมทั้งจัดทำรายงานสรุปผลการดำเนินงานให้คณะกรรมการมวลชนสัมพันธ์ทราบ เพื่อดำเนินการทำสรุปบัญชีเบิกจ่ายเงินกองทุน และสรุปผลการดำเนินงานต่อไป

หมวด 6

การทำบัญชี

ข้อ 17 คณะกรรมการมวลชนสัมพันธ์ ต้องทำการบันทึกบัญชีของกองทุนต่างๆ ตามหลักฐานการบัญชีที่เป็นที่ยอมรับกันโดยทั่วไป

ข้อ 18 ให้คณะกรรมการมวลชนสัมพันธ์ จัดทำรายงานทางการเงิน พร้อมจัดทำสรุปผลการดำเนินงานประจำปี ภายในระยะเวลา 3 เดือน นับแต่สิ้นปีทางบัญชีของทุกปี

หมวด 7

บทเฉพาะกาล

ข้อ 19 ภายในหนึ่งปีนับตั้งแต่วันที่ระเบียบนี้ใช้บังคับ ให้คณะกรรมการมวลชนสัมพันธ์ ประเมินผลการดำเนินงานตามระเบียบนี้ เพื่อนำมาปรับปรุงแก้ไขให้เหมาะสมต่อไป

ข้อ 20 การแก้ไขระเบียบนี้ ให้นำเสนอข้อปรับปรุงในที่ประชุมคณะกรรมการฯ เพื่อขอความเห็นชอบจากที่ประชุมคณะกรรมการมวลชนสัมพันธ์

ประกาศ ณ วันที่ 23 ตุลาคม พ.ศ.2567

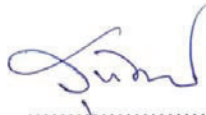

.....
นายสุทัศน์ ตั้งเทวาประสิทธิ์
กรรมการผู้จัดการ บริษัท บุญศิลารัตน์ จำกัด
ประธานคณะกรรมการมวลชนสัมพันธ์



บริษัท บุญศิลารัตน์ จำกัด

สำนักงาน : 99 หมู่ 4 ตำบลคลองกู่ อำเภอบ้านโป่ง จังหวัดชลบุรี 20220 เบอร์โทร : 038-272020 โทรสาร : 038-795579

รายงานการประชุมคณะกรรมการมวชนสัมพันธ์

บริษัท บุญศิลารัตน์ จำกัด

ครั้งที่ 1/2567

วันที่ 25 ตุลาคม 2567 เวลา 10.00 น.

ณ ห้องประชุม ชั้น 3 องค์การบริหารส่วนตำบลคลองกู่

ผู้มาประชุม

ประธานคณะกรรมการมวชนสัมพันธ์

1. นายสุทัศน์ ตั้งเทวาประสิทธิ์ ประธาน (ส่งผู้แทนประชุม)
2. นางสาวเขมิกา ตั้งเทวาประสิทธิ์ รองประธาน (ส่งผู้แทนประชุม)
3. นายศิรินทร์ ตั้งเทวาประสิทธิ์ รองประธาน (ส่งผู้แทนประชุม)

คณะกรรมการตัวแทนโครงการ

1. นางสาวศิริลักษณ์ ชื่นตา

คณะกรรมการตัวแทนจากหน่วยงานราชการ

1. นายกองดีการบริหารส่วนตำบลคลองกู่
2. ปลัดองค์การบริหารส่วนตำบลคลองกู่
3. ผู้อำนวยการกองสาธารณสุขและสิ่งแวดล้อมตำบลคลองกู่
4. สาธารณสุขอำเภอบ้านโป่ง
5. ผู้อำนวยการโรงเรียนคลองกู่วิทยา

คณะกรรมการที่ปรึกษา

- 1.เจ้าอาวาสวัดกุฎีธาร(หัวกุญแจ)

คณะกรรมการมวลชนสัมพันธ์

1. กำนันตำบลคลองก๊ว หมู่ 4 บ้านคลองก๊ว
2. ผู้ใหญ่บ้าน หมู่ที่ 1 บ้านหัวกุญแจ
3. ผู้ใหญ่บ้าน หมู่ที่ 9 บ้านหนองกลางดอน
4. ผู้ใหญ่บ้าน หมู่ที่ 9 บ้านท่าใหญ่

ประธานในที่ประชุม : นายกองค้การบริหารส่วนตำบลคลองก๊ว**วาระการประชุมที่ 1 แจ้งเพื่อทราบ**

นายก อบต.คลองก๊ว : กล่าวเปิดการประชุม

นายก อบต.คลองก๊ว : แจ้งเกี่ยวกับข้อร้องเรียน

1. ปัญหาเรื่องถนน รตวิ้งเส้น สายหนองกองเส้า – มาบค้ำ เกิดการชำรุดและเสียหาย
2. ปัญหาเรื่องรถบรรทุกที่เลี้ยวซ้าย ตรงจุดทางโค้งออกหน้าปากซอย cj มีถนนชำรุด จึงทำให้รถบรรทุกดีดง เลี้ยวกว้างขึ้นและอาจทำให้เกิดอันตรายต่อผู้อื่นที่ขับขึ้นมาทางตรง
3. ปัญหาเรื่องฝุ่นและดินที่อยู่บนถนนไม่ได้มีการชำระล้างออก เส้น สายกองเส้า – มาบค้ำ
4. ปัญหาเรื่องหินก้อน ลักษณะของรถบรรทุกหินก้อนไม่ได้มีเหล็กกัน และผ้าปิดคลุมไม่ดี ทำให้มีหินก้อนตก หล่นลงสู่ถนน ชาวบ้านกังวลถึงเรื่องหินก้อนจะตกใส่ระหว่างชาวบ้านขับขึ้นรถบนท้องถนน
5. เนินชะลอ ความเร็ว เส้นสายหนองกองเส้า – มาบค้ำ ไม่มีป้ายเตือน จึงทำให้ผู้ขับขี่ที่ไม่รู้เส้นทาง เกิดการ เด้งของเนินชะลอความเร็วและรถล้ม

นายก อบต.คลองก๊ว : แจ้งเกี่ยวกับบริษัท บุญศิลารัตน์ จำกัด

1. ถนนหน้าหมู่บ้านดีวันและหมู่บ้าน 9999 ทางบริษัทก็สร้างเส้นทางเบี่ยงซ้ายให้รถบรรทุกทุกผ่านเพื่อไม่ให้ผ่านถนนคอนกรีตที่ผ่านหน้าหมู่บ้านดีวันและหมู่บ้าน 9999 พร้อมทั้งปลูกต้นไม้ 2 ด้าน
2. มีการสร้างถนน คสล.ทางแยกหนองกองเส้า จำนวนเงิน 1,130,000 บาท และสร้างถนน คสล. แยกหนองกองเส้า จำนวนเงิน 200,000 บาท โดยใช้งบประมาณของบริษัท บุญศิลารัตน์ จำกัด
3. ให้น้ำ วังเส้นตั้งแต่บริษัท ผ่านสุสานพญานาคราช และบริเวณที่ผ่านหมู่บ้านดีวันและหมู่บ้าน 9999 ตลอดจนถึงบ่บ PT บ้านบึง ในส่วนทางที่เป็นคอนกรีตให้มีเอารถตักฝุ่น มาใช้ในการตักฝุ่นข้างถนน หลังการการราดน้ำล้างฝุ่นดินที่ถนนด้วย

วาระการประชุมที่ 2 เรื่องรับรองรายงานการประชุม

วาระการประชุมที่ 3 เรื่องเสนอเพื่อพิจารณา

ในส่วนของกองทุนพัฒนารอบพื้นที่เหมืองแร่ ประจำปี 2567

- | | |
|--|-----------------------|
| - โครงการสนับสนุนกิจกรรม สภ.คลองก๊ว | จำนวนเงิน 70,000 บาท |
| - โครงการสนับสนุนกิจกรรม อำเภอบ้านโป่ง | จำนวนเงิน 50,000 บาท |
| - โครงการพัฒนาผู้นำชุมชนคลองก๊ว | จำนวนเงิน 60,000 บาท |
| - โครงการซ่อมแซมถนนสายหนองกองเส้า – มาบคล้า | จำนวนเงิน 200,000 บาท |
| - กล้องวงจรปิดโรงเรียนบ้านหมื่นจิตร์ | จำนวนเงิน 30,900 บาท |
| - โครงการสนับสนุนโรงงานงานกฐินวัดมาบคล้า | จำนวนเงิน 10,000 บาท |
| - โครงการสนับสนุนงบประมาณการจัดงานประเพณีวิ่งควาย | จำนวนเงิน 10,000 บาท |
| - โครงการสนับสนุนงบประมาณเพื่อฟอร์มการปกครองส่วนท้องถิ่น | จำนวนเงิน 5,400 บาท |



บริษัท บุญศิลาวัฒน์ จำกัด

สำนักงาน : 9/9 หมู่ 4 ตำบลคลองกู่ อำเภอบ้านมิ่ง จังหวัดชลบุรี 20220 เบอร์โทร : 038-272020 โทรสาร : 038-795579

ในส่วนของกองทุนเฝ้าระวังสุขภาพ

- โครงการปรับปรุงสุขภาพ

จำนวนเงิน 100,000 บาท

นายกอบต.คลองกู่ : แจ้งเรื่องทั่วไป

1.อยากให้ทุกโรงไม่ ทำระบบล้างล้อ ให้คล้ายกับแบบที่ศิลาพรชัยทำ

2.ในส่วนของโครงการที่จะขอสนับสนุน

- โครงการเดิน วิ่ง ปั่น ป้องกันอัมพาต ครั้งที่ 10

จำนวนเงิน 50,000 บาท

- โครงการตรวจสุขภาพของชุมชน ในช่วงเดือนมีนาคม 2568

มติในที่ประชุม: มีความคิดเห็นรับทราบและอนุมัติโครงการ

วาระการประชุมที่ 4 เรื่องอื่นๆ

บริษัท บุญศิลาวัฒน์ จำกัด มีการประกาศ แต่งตั้งคณะกรรมการมวชนสัมพันธ์ ประจำปี 2568 และ ระเบียบ

คณะกรรมการมวชนสัมพันธ์และการบริหารกองทุนสำหรับโครงการเหมืองแร่

มติในที่ประชุม: รับทราบ

นายกอบต.คลองกู่ : กล่าวปิดการประชุม เวลา 12.34 น.

(นายสุทัศน์ ตั้งเทวาประสิทธิ์)

ประธานกองทุน

เอกสารสนับสนุนกิจกรรมมวลชนสัมพันธ์

ที่ ๕/๒๕๖๓/

บ้านมาบคล้า ม. ๔ ต. คลองแก้ว

อ. บ้านบึง จ. ชลบุรี ๒๐๒๒๐

๒๓ กันยายน ๒๕๖๓

เรื่อง ขอสันนิษฐานงบประมาณ "การจัดงานประเพณีวิ่งควาย"

เรียน ผู้จัดการ โรงไม้หินบุญศิลาตัน

ตามที่ คณะกรรมการบ้านมาบคล้า ม. ๔ ต. คลองแก้ว อ.บ้านบึง จ.ชลบุรี ขอความ
อนุเคราะห์งบประมาณในการจัดงาน "ประเพณีวิ่งควาย" ประจำปี ๒๕๖๓ ณ บ้านมาบคล้า ทาง
หมู่บ้าน ขอสันนิษฐานจากท่านนำไปจัดกิจกรรมของหมู่บ้านตามประเพณีที่สืบสานกันมา และเกิดประโยชน์
กับชุมชนทุกคน ในประเพณีออกพรรษา แรม ๑ ค่ำ เดือน ๑๑ ของทุกปีชาวบ้านมาบคล้า จะนำควายที่ทำ
การเกษตรมา จัดกิจกรรมการละเล่น ในชุมชน ซึ่งในปีนี้ ตรงกับวันศุกร์ที่ ๑๔ ตุลาคม ๒๕๖๓ เวลา ๙.๐๐
น. เป็นต้นไป ในการจัดกิจกรรม

ในการนี้ คณะกรรมการหมู่บ้านมาบคล้า ขอเรียนเชิญท่านร่วมเป็นเกียรติในงาน ตามวัน
เวลาดังกล่าว

อนุมัติ 10,000 บาท
9/10/67

ขอแสดงความนับถือ

กำนันตำบลคลองแก้ว
โทร

คณะผู้ประสานงาน

๑.
๒.
๓.
๔.
๕.

	บริษัท บุญศิลาตัน จำกัด
	ขออนุมัติเบิกงบประมาณ โครงการจัดงานประเพณีวิ่งควาย
	คณะกรรมการมวชนสัมพันธ์ประจำปี 2567
รายละเอียดงบประมาณ	
"กองทุนพัฒนาหมู่บ้านรอบพื้นที่เหมืองแร่"	
ขออนุมัติงบประมาณ	
- กองทุนพัฒนาหมู่บ้านรอบพื้นที่เหมืองแร่ บริษัท บุญศิลาตัน จำกัด สนับสนุนงบประมาณ โครงการจัดงานประเพณีวิ่งควาย จำนวนเงิน 10,000 บาท	
รวม 10,000 บาท	
รายละเอียดกิจกรรม	
- มอบให้กำนันตำบลคลองแก้ว	
*** เบิกงบประมาณจากกองทุนพัฒนาหมู่บ้านรอบพื้นที่เหมืองแร่	
รายละเอียดการอนุมัติ	
ผู้ขออนุมัติ	ศิริลักษณ์ ชื่นตา (นางสาวศิริลักษณ์ ชื่นตา) เจ้าหน้าที่ความปลอดภัย
ผู้ตรวจสอบ	สุวิทย์ (นายสุวิทย์ ตั้งท้าวประสิทธิ์) ผู้จัดการทั่วไป
ผู้อนุมัติ	(นายสุทัศน์ ตั้งท้าวประสิทธิ์) กรรมการผู้จัดการ
เมื่อเอกสารได้รับการอนุมัติแล้ว : ส่งต่อ บัญชี/การเงิน	

ที่พิเศษ/๒๕๖๗



วัดมาบคล้า หมู่ ๔ ตำบลคลองกิ้ว
อำเภอบ้านบึง จังหวัดชลบุรี
๒๐๒๒๐

๑๔ ตุลาคม ๒๕๖๗

เรื่อง ขอรับการสนับสนุนโรงงานงานกุฐินวัดมาบคล้า

เจริญพร ผู้จัดการ บริษัท บุญศิลาวัฒน์ จำกัด

ด้วยทางวัดมาบคล้า วัดมาบคล้า ตำบลคลองกิ้ว อำเภอบ้านบึง จังหวัดชลบุรี ในวันอาทิตย์ที่ ๒๗ ตุลาคม พ.ศ. ๒๕๖๗ (ขึ้น ๑๐ ค่ำ เดือน ๑๑) ปีมะโรง เพื่อทำตามหลักพระธรรมวินัยและเพื่อนำศรัทธาสาธุชนให้ช่วยกันทำนุบำรุงพระพุทธศาสนา ดังที่ บริษัท นครหลวงคอนกรีต จำกัด ปวารณาไว้เป็นเจ้าภาพกุฐินให้ในปีนี้ เพื่อให้เป็นไปตามวัตถุประสงค์ อาตมาภาพในนามเจ้าอาวาสขอแจ้งกำหนดการ และเจริญพรเรียนเชิญท่านและครอบครัวมาในวันดังกล่าวนี้

กำหนดการมีดังนี้

วันเสาร์ที่ ๒๖ ตุลาคม พ.ศ. ๒๕๖๗

เวลา ๑๘.๐๐ น. พิธีสมโภชน์กุฐิน (พระสงฆ์เจริญพุทธมนต์)

วันอาทิตย์ที่ ๒๗ ตุลาคม พ.ศ. ๒๕๖๗

เวลา ๐๘.๐๐ น. พิธีแห่ขบวนกุฐินรอบอุโบสถวัดมาบคล้า

เวลา ๑๐.๓๙ น. พิธีทอดกุฐิน ณ ศาลาการเปรียญวัดมาบคล้า

เวลา ๑๑.๐๐ น. ฉลองกุฐิน ถวายภัตตาหารเพลแด่พระสงฆ์ เสร็จพิธี

อาตมาภาพขออำนาจแห่งบุญบารมีหลวงพ่อโตแห่งวัดมาบคล้า จงช่วยส่งผลให้ท่านและครอบครัว

เจริญรุ่งเรืองมีอสิริยศ บริวาร ทรัพย์สมบัติ ตลอดจนความสุขสถาพร เทอญ

ถึงเจริญพรมาเพื่อทราบและขอขอบคุณจากท่านมา ณ โอกาสนี้

เจริญพร

เจ้าอาวาสวัดมาบคล้า



บริจจาค ๑๐,๐๐๐ บาท
วันที่ 21/10/67



โครงการ เดิน วิ่ง ปั่น ป้องกันอัมพาต ครั้งที่ 10
เฉลิมพระเกียรติพระบาทสมเด็จพระเจ้าอยู่หัว
เนื่องในโอกาสพระราชพิธีมหามงคลเฉลิมพระชนมพรรษา 6 รอบ
28 กรกฎาคม 2567

ขอเชิญร่วม
โครงการเดิน วิ่ง ปั่น
ป้องกันอัมพาต ครั้งที่ 10

เฉลิมพระเกียรติพระบาทสมเด็จพระเจ้าอยู่หัว
เนื่องในโอกาสพระราชพิธีมหามงคลเฉลิมพระชนมพรรษา 6 รอบ
28 กรกฎาคม 2567

วันเสาร์ที่ 2 พฤศจิกายน 2567

ณ อ่างเก็บน้ำบ้านบึงขยาย (หนองน้ำเขียว) ตำบลคลองแก้ว
อำเภอบ้านบึง จังหวัดชลบุรี

05.00 น. พิธีเปิดกิจกรรมฯ

05.15 น. CHECK IN วอร์มร่างกาย

05.45 น. ปล่อยตัวกิจกรรมเดิน - วิ่ง
ระยะทาง 5 กิโลเมตร และ
10 กิโลเมตร

การแต่งกาย : เสื้อโทนสีเหลือง



แผนปฏิบัติการประจำปี ๒๕๖๕

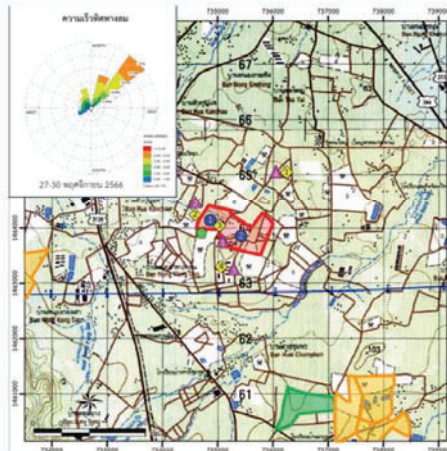

ผลการปฏิบัติตามมาตรการป้องกันและแก้ไข
ผลกระทบสิ่งแวดล้อมและผลการติดตาม
ตรวจสอบผลกระทบสิ่งแวดล้อม



จากการตรวจวัดคุณภาพอากาศ
มีค่าอยู่ในเกณฑ์มาตรฐาน



จากการตรวจวัดระดับเสียง
มีค่าอยู่ในเกณฑ์มาตรฐาน

ผลการปฏิบัติตามมาตรการป้องกันและแก้ไข
ผลกระทบสิ่งแวดล้อมและผลการติดตาม
ตรวจสอบผลกระทบสิ่งแวดล้อม



จากการตรวจวัดความสิ้นสะท้อน
มีค่าอยู่ในเกณฑ์มาตรฐาน



จากการตรวจวัดคุณภาพน้ำใต้ดิน ดัชนี
ส่วนใหญ่มีค่าอยู่ในเกณฑ์กำหนด
ที่เหมาะสมตามมาตรฐานกำหนด

ช่องทางการรับเรื่องร้องเรียน



080-091-7442

แผนกความปลอดภัยและสิ่งแวดล้อม

081-492-8906

แผนกบุคคล



siriluk.bunsilarat@gmail.com



บริษัท บุญศิลารัตน์ จำกัด



รายละเอียดกิจกรรมของโครงการ

- บริษัท บุญศิลารัตน์ จำกัด
- ประทานบัตรเลขที่ 33210/16514
เนื้อที่ 404-0-66ไร่ หมู่ 4
ตำบลคลองกุ่ม อำเภอบ้านบึง
จังหวัดชลบุรี
- จะทำการระเบิดเหมือง
ในช่วงเวลา 16.00-17.00 น.

ความต้องการบุคลากร

- กำหนดให้มีการจ้างแรงงานใน
ท้องถิ่น พร้อมทั้งกำหนดจ้างงาน
ให้เป็นไปตามวุฒิการศึกษาและ
ความสามารถหรือเกณฑ์ที่
โครงการกำหนด

ผลประโยชน์ต่อชุมชน



โครงการตรวจสอบสภาพประชาชน
ประจำปี ปี 2567
100,000 บาท



โครงการเดิน รุ่ง ปิ่น ป้องกัน
อัมพาท ครั้งที่ 10
50,000 บาท



โครงการสนับสนุน
โรงงานงานกฐินวัดมาบคล้า
10,000 บาท

ผลประโยชน์ต่อชุมชน



โครงการจัดงานประเพณีวิ่งควาย
10,000 บาท



โครงการถนนปลอดฝุ่นบริเวณ
หนองกองเสา-มาบคล้า
210,000 บาท